VISADAANDHRA Phone No. 75301 ఉదయం Regd No. 203

విశాలాంధ్ర

దిన పత్రిక

	సింగిల్ కాపీ	హోల్సేల్
1 నెలకు	రు. 4-83	రు. 5-00
3 నెలలకు	13-86	15-00
6 నెలలకు	27-72	30-00
సంవత్సరమునకు	55-44	60-00

రశీదు బుక్కులు 15 పైసలు

ఆదివారం సంచిక 18 పైసలు

సంపుటి 23 సంచిక 142 | విజయవాడ 18-8-73 శనివారం | 4 పేజీలు 15 పైసలు

File Copy Dept. of Information & Public Relations, Govt. of A.P.

కండ్లకు కడగ కలిగింది
వారి అందమును ఇనుమడింప చేయును
దర్బారు కాటుక
[రిజిస్టర్డ్]
తయారీదారులు,
రాంబీర్ అండ్ కో., :: బొంబాయి-4
దర్బార్ గంధం, కుంకుమ తయారు చేయువారు

అదిక ధరలకు నిరసనగా 24 వ తేదీ జరిగే బంద్‌ను జయప్రదం చేయండి

కమ్యూనిస్టు, మార్క్సిస్టు, సోషలిస్టుపార్టీల సంయుక్త ప్రకటన

హైదరాబాద్ ఆగస్టు 17

సామాన్య ప్రజల జీవితాలను దుర్భరం చేస్తున్న ధరల పెరుగుదలకు నిరసనసూచకంగా ఆగస్టు 24 న 'ఆంధ్రప్రదేశ్ బంద్' నిర్వహించవలసిందిగా కమ్యూనిస్టు, మార్క్సిస్టు, సోషలిస్టు పార్టీలు కలసి సంయుక్త ప్రకటనలో పిలుపిచ్చాయి.

ప్రకాశ్ కమ్యూనిస్టు పార్టీ రాష్ట్ర కార్యదర్శి రాజమహేంద్రవరం గారి, కమ్యూనిస్టు (మార్క్సిస్టు) పార్టీ కార్యదర్శి శ్రీ హనుమంతరావు, సోషలిస్టుపార్టీ తెలంగాణా సమితి కార్యదర్శి శ్రీ ఆలేటి కింగ్‌సన్ సోషలిస్టుపార్టీ ఆంధ్ర కమిటీ కార్యదర్శి శ్రీ పూలమల్ల బాలకోటయ్యలు ఈ సంయుక్త ప్రకటన చేశారు. అందిన సమాచారం వివరాలు ప్రకటన కాని కిస్తున్నారు.

అహారం అత్యవసర వస్తువుల ధరలు అనూహ్యంగా పెరిగాయి. పూర్తిస్థాయిలో నిత్యావసరాలు దొరకడంలేదు. దొంగ తనాలు కూడా చీకటి గుడులు అవుతూనే ఉన్నాయి. ఈ దుస్థితికి పూర్తి బాధ్యత ప్రభుత్వానిదే.

— సంయుక్త ప్రకటనలో అంటారు.

ప్రభుత్వ ప్రజా వ్యతిరేక విధానాలు ప్రజలను తీవ్రాతితీవ్ర ఇబ్బందులకు గురిచేశాయి. ధరల పెరుగుదల నిరోధించడానికి ప్రభుత్వం ఎలాంటి చర్యలు తీసుకోలేదు. ఆహార ధాన్యాల కొరత ఏర్పడి, ప్రజలు తీవ్ర ఇక్కట్లకు గురవుతున్నారు. ఈ పరిస్థితిని సద్వినియోగపరచుకుని అక్రమార్కులు, దళారులు, వ్యాపారులు, పెట్టుబడిదారులు, కాంట్రాక్టర్లు, అధికారులు, రాజకీయ నాయకులు కుమ్మక్కయి ప్రజల రక్తాన్ని పీల్చి పిప్పి చేస్తున్నారు. ఈ పరిస్థితి ఇలా కొనసాగితే ప్రజల జీవితాలు మరింత దుర్భరమవుతాయి. ఈ పరిస్థితిని అరికట్టడానికి ప్రభుత్వం ఎలాంటి చర్యలు తీసుకోలేద

విశాలాంధ్ర

1973 ఆగస్టు 18 శనివారం

కాంబోడియా విజయం

అమెరికా సామ్రాజ్యవాదం ఇండోచైనాపై సాగించుతూ వచ్చిన సుదీర్ఘమూ, అమానుషమూ, క్రూరాతి క్రూరమూ అయిన బాంబుల దాడి, గత్యంతరం లేని పరిస్థితుల లో ఆగస్టు 15 న విరమించవలసి వచ్చింది. అమెరికా అధ్యక్షుడు నిక్సన్, కాంగ్రెసు ఆమోదం తిరిగిపొందితేకి బాంబుల దాడికి ఉపక్రమించగలడు. అయితే 1970 అనుభవాలను బట్టి కాంగ్రెసును వంచించడానికి గాని, బహిరంగంగా దాడులు సాగించడానికి పెరచే వ్యక్తి, కాదు నిక్సన్.

రెండవ ప్రపంచ యుద్ధకాలంలో కురిసించిన బాంబుల వర్షంకన్నా నాలుగు రెట్లు యెక్కువగా వాళ్ళిక దాడులు సాగించినా, ఇండోచైనా ప్రజలను లొంగదీయటం, అణచటం సాధ్యపడలేదు. అమెరికా సామ్రాజ్యవాదం అపజయాలతో ముడిపడ వలసి వచ్చింది. కాంబోడియా దేశభక్త దళాల విశ్వంభరతను అరికట్టడానికి ముఖ్యంగా గత 5 నెలల్లో నిక్సన్ ప్రభుత్వం తెంపరితనంతో భయంకర దాడులు సాగించినా ప్రయోజనం లేకపోయింది. లీలుబొమ్మ ప్రభుత్వ అధ్యక్షుడు లాన్ నాల్ పదవి అయిపట్టు కార్డులు తెలుపుతున్నాయి. రాజధాని నాంఫెన్‌కు చేరువలోకి దేశభక్త దళాలు పోరాటం సాగిస్తున్నాయి వీరిచేతుల్లో కాంబోడియాలోని 90 శాతంపు భూభాగం ఉంది

కాంబోడియా ప్రజాస్వామ్య ప్రభుత్వ ప్రధాని చెర్నీపట్టు కాంబోడియా ప్రజలు, దేశభక్త దళాలు ప్రదర్శించిన అపూర్వ త్యాగాలకు, అదేవిధంగా శాంతికాముక అమెరికా ప్రజానీకానికి ఇది విజయం

కాంబోడియాలో సైనిక చర్యలు తీసుకునేందుకు కాంగ్రెసుకు నిక్సన్ కోరుతున్నట్టు అధ్యక్ష భవనంనుండి సెలువడిన ప్రకటన వెల్లడిస్తున్నది సైనిక చర్య స్వభావ మేమిటో స్పష్టం చేయకపోయినా, లాన్ నాల్ ప్రభుత్వాన్ని ఎలాగైనా కాపాడటం లేదా మరో కీలుబొమ్మ ప్రభుత్వాన్ని ఏర్పరచే ప్రయత్నంలో నిక్సన్ సన్నాహాలు చేస్తున్నట్టు ఆ ప్రకటనలు తెలుపుతున్నాయి నిక్సన్ ప్రపంచ ప్రజాభిప్రాయాన్ని బాధిత చేయక తిరిగి అదే మూర్ఖత్వ పైధోరణిలో కాంబోడియాపై బాంబులదాడికి పూనుకొంటే ఘోర పరాభవం తప్ప అయనకు మళ్ళేది ఏమీ ఉండదు. లీలుబొమ్మ లాన్ నాల్ ప్రభుత్వాన్ని కాపాడటం అసంభవం.

"ఇజ్రాయిల్ గూఢచారి" మళ్ళించిన

లెబనాన్ విమానం బీరుట్ రాక

బీరుట్, ఆగస్టు 17

నిన్న ఇజ్రాయిలీ కు ఇతరులుగా మళ్ళించబడిన లెబనాన్ బోయింగ్ విమానం సరకాక్షణ బీరుట్ చేరుకుందని డి. పి. ఐ. తెలిపింది

119 మంది ప్రయాణికులున్న యీ విమానం బెంగాజీ (లిబియా) నుండి బీరుట్ వెళ్ళుతుండగా పైప్రదేశ్ మళ్ళించడం జరిగింది

ఇజ్రాయిల్ రహస్య గూఢచారులిద్దరు ఈ బోయింగ్‌ను కిడ్నాప్ విమానాశ్రయానికి మళ్ళించారని న్యూయార్క్‌లోని లెబనాన్ కార్యాలయ వార్తలు తెలుపుతున్నాయి. రాజధాని నాంఫెన్‌కు చేరువలోకి దేశభక్త దళాలు పోరాటం సాగిస్తున్నాయి వీరిచేతుల్లో కాంబోడియాలోని 90 శాతంపు భూభాగం ఉంది

కాంబోడియా ప్రజాస్వామ్య ప్రభుత్వ ప్రధాని చెర్నీపట్టు కాంబోడియా ప్రజలు, దేశభక్త దళాలు ప్రదర్శించిన అపూర్వ త్యాగాలకు, అదేవిధంగా శాంతికాముక అమెరికా ప్రజానీకానికి ఇది విజయం

కాంబోడియాలో సైనిక చర్యలు తీసుకునేందుకు కాంగ్రెసుకు నిక్సన్ కోరుతున్నట్టు అధ్యక్ష భవనంనుండి సెలువడిన ప్రకటన వెల్లడిస్తున్నది సైనిక చర్య స్వభావ మేమిటో స్పష్టం చేయకపోయినా, లాన్ నాల్ ప్రభుత్వాన్ని ఎలాగైనా కాపాడటం లేదా మరో కీలుబొమ్మ ప్రభుత్వాన్ని ఏర్పరచే ప్రయత్నంలో నిక్సన్ సన్నాహాలు చేస్తున్నట్టు ఆ ప్రకటనలు తెలుపుతున్నాయి నిక్సన్ ప్రపంచ ప్రజాభిప్రాయాన్ని బాధిత చేయక తిరిగి అదే మూర్ఖత్వ పైధోరణిలో కాంబోడియాపై బాంబులదాడికి పూనుకొంటే ఘోర పరాభవం తప్ప అయనకు మళ్ళేది ఏమీ ఉండదు. కీలుబొమ్మ లాన్ నాల్ ప్రభుత్వాన్ని కాపాడటం అసంభవం.

విశాఖలో సార్వత్రిక సమ్మె సన్నాహాలు

విశాఖపట్నం, ఆగస్టు 18

అధిక ధరలు, దొంగ నిల్వలకు వ్యతిరేకంగా మరియు పట్టణ ప్రాంతాల్లో రేషనింగును డిమాండ్ చేస్తూ రాష్ట్ర వ్యాప్తంగా కార్మిక సంఘాల సార్వత్రిక సమ్మెలో భాగంగా విశాఖలో సమ్మెను విజయవంతం చేసేందుకు సన్నాహాలను గురించి నిన్న జిల్లాకు చెందిన కార్మిక యూనియన్ల సమావేశంలో చర్చించారు.

హార్బర్ అండ్ పోర్టు కార్మికుల యూనియన్ అధ్యక్షులో శ్రీ వం. వి. భద్రం అధ్యక్షతన జరిగిన సమావేశంలో ఆగస్టు 24 సమ్మెను విజయవంతం చేయటంలో సమగ్ర కరణ్యాన్నిచ్చిగా (క్రమపరిచి, అన్ని బాధ్యతలను సంబంధిత విభాగాలకు పంచి పెట్టారు.

పట్టణ ట్రేడ్ యూనియన్ కౌన్సిల్ పునరుద్ధరణ

అనంతపురం పట్టణ ట్రేడ్‌యూనియన్ కౌన్సిలును పునరుద్ధరించడానికి నిర్ణయించి శ్రీ భద్రం అధ్యక్షతలో, గౌరవాధ్యక్షులు శ్రీ పి. సత్యనారాయణ, శ్రీ కె. ఎన్. మూర్తి, (రైల్వే) కె కామరాజు, (హార్బర్ కార్మికులు) ఉపాధ్యక్షులుగా, శ్రీ కె. గురుమూర్తి (మున్సిపల్ కార్మికులు) కార్యదర్శిగా, శ్రీయుతులు రాఘవపాండ, (ట్రాంట్స్) సం అంజనియులు (కాల్టెక్స్), మన్నారావు, (ఎన్. ఆర్ రైల్వే), అప్పారావు, (ఎల్. టి పి.) లను కార్యదర్శులుగా కౌన్సిల్ కార్యవర్గాన్ని ఎన్నుకున్నారు.

కార్యదర్శి (పని యూనియన్) అధ్యక్షుడు (కిరాయి కార్మిక సంఘాలు) పాల్గొన్నారు.

(పి. పి.)

బెంగుళూరులో మహిళల ధర్నా

బెంగుళూరు, ఆగస్టు 15

కర్నాటకంలోనున్న అత్యవసర పరిస్థితి చర్యలను అరికట్టవలసి రాష్ట్ర ప్రభుత్వ ప్రధాన కార్యాలయం ఎదుట గేటు ముందు ఆందోళన చేసిన మహిళలు మూడు రోజుల దర్నా, నిరాహారదీక్ష జరిపారు.

ఈ దర్నాకు శ్రీ ఎస్. ఎ. డాంగే సమాధ్యక్షత, అఖిలభారత ప్రజాస్వామిక మహిళా సంఘం (ఎ.ఐ.డి.డబ్ల్యు.ఎ) నాయకురాలు శ్రీమతి కె. రమణి నాయకత్వం వహించారు.

ఆదివారం 10 గంటల నుండి ప్రారంభించిన 5 గంటల దర్నా మూడు రోజులు కొనసాగింది.

కార్యక్రమ ప్రారంభ యూనియన్లు, రాజకీయ పార్టీలతో సహా పాల్గొన్న ప్రతినిధి కార్యకర్తలు కర్నాటక ప్రభుత్వం పోలీసులతో మూడు రోజుల పాటు దర్నా నిర్వహించారు.

మొదటిరోజు నిర్వహించిన సభలో మాట్లాడిన, 3 రోజులపాటు దొంగ నిల్వలకు వ్యతిరేకంగా జరిగే కార్యక్రమం నిర్వహించనున్నట్టు, ఇందులో మొత్తం 467 మంది అరెస్టు అయ్యారు.

గవర్నర్ మోహన్‌లాల్ సుఖాడియా దర్నా జరుగుతున్నప్పుడు కలిసినప్పుడు స్త్రీలకు వారికి కార్యకర్తలు పెద్ద పెట్టున నినాదాలు చేశారు

దొంగ నిల్వదారులను, బ్లాక్‌మార్కెట్టు దారులను కఠినంగా శిక్షించాలని డిమాండ్ చేశారు.

బిజెంజో, మెంగార్ అరెస్టు

న్యూఢిల్లీ, ఆగస్టు 17

బెలూచిస్తాన్ మాజీ గవర్నర్ బిజెంజో, మాజీ ముఖ్యమంత్రి మెంగార్‌లను నిన్న ఇస్లామాబాద్ పోలీసులు అరెస్టు చేశారు. వారు ఇద్దరూ నేషనల్ అవామీ పార్టీ వారే. ఇటీవల ప్రధానమంత్రి అయిన రెండవ భుట్టో ఈ ఇద్దరినీ అరెస్టులు జరిగాయి. బెలూచిస్తాన్ నేషనల్ అవామీ పార్టీ అధ్యక్షుడు కొండూర్ బక్ష్ మూరిని కూడా అరెస్టు చేశారు.

ఇస్లామాబాద్ (పి టి ఐ) లో ఉల్లా (క్వెట్టా) లో ఉండగా అరెస్టు చేశారు. అయూబ్ ఖాన్ పాలనకాలంలో ఆయన ఐదుసార్లు అరెస్టయ్యారు. కేంద్రప్రభుత్వానికి, బలూచిస్తాన్ మధ్య వివాదం నడిచినంగా గత సెప్టెంబర్ నెలలో, మెంగార్‌లను నవాబ్ నుండి తొలగించారు

వారి అరెస్టులు జరిగాయన్న విషయాన్ని బెలూచిస్తాన్ ముఖ్యమంత్రి గులామ్ కాదిర్ ఖాన్ (అయ్యాం ముస్లింలీగ్) విన్న త్వేత్రాలో (పత్రికలకు) "ఉద్రేకపూర్వకంగా గత అరోపణలపై వారి అరెస్టులు జరిగాయని పాక్ రేడియో తెలిపింది.

బెలూచి మాజీ మంత్రులో గులేఖాన్ మారీని కూడా అరెస్టు చేశారు. అబ్దుల్ రహ్మాన్ మరియు అయ్యూబ్ పాక్ రేడియో కథనం. వారందరినీ విచారణ జరుగుతుందని ఆ రేడియో తెలిపింది

హత్య, విద్రోహం నేరులు

బిజెంజో (నిర్బంధాలపై హత్య, విద్రోహం నేరులు బాధ ఉన్నాయని ఇస్లామాబాద్ నుండి రాయిటర్ కథనం.

(ప్రధానమంత్రిగా భుట్టో (క్రమాబద్ధీకరణం చేసే సందర్భంగా పోలీసులు బిజెంజో ఇస్లామాబాద్ వద్దారు.

బెలూచిస్తాన్ (ప్రధాన న్యాయమూర్తి హబీబుల్ వహాబ్ కోరం లేకపోవడంతో ఈ నేరం ఇస్లామాబాద్ వద్దారు.

ఇస్లామాబాద్ (పి టి ఐ) లో ఉల్లా (క్వెట్టా) లో ఉండగా అరెస్టు చేశారు. అయూబ్ ఖాన్ పాలనకాలంలో ఆయన ఐదుసార్లు అరెస్టయ్యారు. కేంద్రప్రభుత్వానికి, బలూచిస్తాన్ మధ్య వివాదం నడిచినంగా గత సెప్టెంబర్ నెలలో, మెంగార్‌లను నవాబ్ నుండి తొలగించారు

వారి అరెస్టులు జరిగాయన్న విషయాన్ని బెలూచిస్తాన్ ముఖ్యమంత్రి గులామ్ కాదిర్ ఖాన్ (అయ్యాం ముస్లింలీగ్) విన్న త్వేత్రాలో (పత్రికలకు) "ఉద్రేకపూర్వకంగా గత అరోపణలపై వారి అరెస్టులు జరిగాయని పాక్ రేడియో తెలిపింది.

బెలూచి మాజీ మంత్రులో గులేఖాన్ మారీని కూడా అరెస్టు చేశారు. అబ్దుల్ రహ్మాన్ మరియు అయ్యూబ్ పాక్ రేడియో కథనం. వారందరినీ విచారణ జరుగుతుందని ఆ రేడియో తెలిపింది

హత్య, విద్రోహం నేరులు

బిజెంజో (నిర్బంధాలపై హత్య, విద్రోహం నేరులు బాధ ఉన్నాయని ఇస్లామాబాద్ నుండి రాయిటర్ కథనం.

(ప్రధానమంత్రిగా భుట్టో (క్రమాబద్ధీకరణం చేసే సందర్భంగా పోలీసులు బిజెంజో ఇస్లామాబాద్ వద్దారు.

బెలూచిస్తాన్ (ప్రధాన న్యాయమూర్తి హబీబుల్ వహాబ్ కోరం లేకపోవడంతో ఈ నేరం ఇస్లామాబాద్ వద్దారు.

ఇస్లామాబాద్ (పి టి ఐ) లో ఉల్లా (క్వెట్టా) లో ఉండగా అరెస్టు చేశారు. అయూబ్ ఖాన్ పాలనకాలంలో ఆయన ఐదుసార్లు అరెస్టయ్యారు. కేంద్రప్రభుత్వానికి, బలూచిస్తాన్ మధ్య వివాదం నడిచినంగా గత సెప్టెంబర్ నెలలో, మెంగార్‌లను నవాబ్ నుండి తొలగించారు

వారి అరెస్టులు జరిగాయన్న విషయాన్ని బెలూచిస్తాన్ ముఖ్యమంత్రి గులామ్ కాదిర్ ఖాన్ (అయ్యాం ముస్లింలీగ్) విన్న త్వేత్రాలో (పత్రికలకు) "ఉద్రేకపూర్వకంగా గత అరోపణలపై వారి అరెస్టులు జరిగాయని పాక్ రేడియో తెలిపింది.

బెలూచి మాజీ మంత్రులో గులేఖాన్ మారీని కూడా అరెస్టు చేశారు. అబ్దుల్ రహ్మాన్ మరియు అయ్యూబ్ పాక్ రేడియో కథనం. వారందరినీ విచారణ జరుగుతుందని ఆ రేడియో తెలిపింది

కావలిలో 1,086 బస్తాల వడ్లు స్వాధీనం

కావలి, ఆగస్టు 16

ఈ నెల 9 వ తేదీన యిక్కడ వెంకటేశ్వర రైస్ మిల్లుపై కావలి ఇంచార్జి డాక్టర్, (గ్రేడ్ వన్) వర్క్‌షాప్ అసిస్టెంట్ ఇంజనీర్ కడాడి జరిపి 1086 బస్తాల వడ్లను, 21 క్వింటాళ్ళ బియ్యాన్ని, నిల్వలను అదనంగా ఉంచుకున్న 177 బస్తాల ధాన్యాన్ని స్వాధీనం చేసుకొన్నారు. ఇదంతా పెద్దఎత్తున దాచివుంచిన దని తెలిసింది

గత నెలలో (బ్రాహ్మణకావ గ్రామంలో ఇదేవిధంగా వ్యాపారస్తులపై నిల్వలుంచుకుండిన 100 బస్తాలకు పైగా ధాన్యాన్ని తహసిల్దారు స్వాధీనం చేసుకున్నారు.

దానం దొంగనిల్వల సమాచారం కమ్యూనిస్టులు, (ప్రజాసంఘాల కార్యకర్తలు అందించిన వెంటనే, తహసిల్దారు సత్వర చర్యలు గైకొని దొంగ నిల్వలను స్వాధీనం చేసుకొంటున్నారు.

కోట గ్రామంలో

నెల్లూరుజిల్లా గూడూరుతాలూకా కోట గ్రామంలో ఈ నెల 12 వ తేదీన అధిక ధరల విరోధక కమిటీ కార్యకర్తలు 100 కిలోల కందిపప్పు, 100 కిలోల శనగపప్పు, 100 లు. 6.50 చొప్పున 500 కుటుంబాలకు అమ్మారు. 13 వ తేదీన 00 కిలోల నిమ్మం కిలో 95 పైసల చొప్పున 350 కుటుంబాలకు అమ్మారు

13 వ తేదీనాడు కర్నూలు జిల్లా ఆదోని తాలూకా చేపుకుపోతున్న కందిపప్పు నిల్వలను పట్టుకుని రెండు లారీలలో గల 410 బస్తాల కార్యాన్ని రెవిన్యూ అధికారులు పట్టుకుని వేలంచేయగా కోట రోటరీ క్లబ్ వారు స్వాధీనం చేశారు. దీనిపై కూడ తక్కువ ధరకు కోటాలని కోరుతూ గవర్నరు వద్దకూడా శ్రీ కరీముల్లా, జిల్లా కలెక్టర్, జిల్లా రెవిన్యూ అధికారి రోటరీ సూచనలను పరిశీలించి తెలియజేయగలరని ఆదేశించారు.

పార్వతీపురంలో

శ్రీకాకుళం జిల్లా పార్వతీపురంలోని ఆదర్శ ట్రేడింగ్ వారి వద్ద నున్న దొంగ నిల్వ వస్తువుల ఏ విధంగా కూడా తహసిల్దార్ స్వాధీనం కాలేదా కమ్యూనిస్టుపార్టీ కార్యకర్తలు ఎన్. వి. రెడ్డి కథనం నిల్వలు ఉన్నట్టు కార్యకర్తలు తెలిపారు. వెంకటకృష్ణ (ప్రత్యక్షసాక్షి) తీసుకొని, పార్వతీపురం పిన్నా రెవిన్యూ ఇన్స్పెక్టర్‌కు పంపించారు 48 బస్తాల వస్తువులను వీరు చేశారు కొన్నిరోజుల క్రితం తీసుకువచ్చిన తమ వస్తువులను నిలవలు గాని, స్వాధీనం గాని, నిల్వలు గాని లేవు ఈ రోజు మాకు చేయగలదేమిటి అని కొట్టివేశారు, పత్రికలు (ప్రత్యక్షాలు చేస్తున్నారు. అందువల్ల దొంగ నిలవదార్లపై తగిన చర్య తీసుకోవాలని వారు కోరుతున్నారు

తిలటూరు గ్రామంలో

కృష్ణాజిల్లా మానేపల్లితాలూకా కలపూరు గ్రామ కమ్యూనిస్టు పార్టీలకు అధ్యక్షుడు 100 బస్తాలకు పైగా కార్మికులకు 3 క్వింటాళ్ళ బియ్యం కిలో రూ. 1.50 చొప్పున పంచుతూ అమ్మారు. కార్యక్రమానికి తాలూకా కమ్యూనిస్టు సమితి కార్యదర్శి సత్యనారాయణ శ్రీ కె. వీరరాఘవయ్య వారు కర్తృత్వం వహించారు.

పోలవరంలో

పశ్చిమ గోదావరి జిల్లా పోలవరంలో యూనియన్ సమస్యపై అధ్యక్షుడు ఈ నెల 10 వ తేదీన కిలో యాభైపైసల చొప్పున 15 బస్తాల బియ్యం అమ్మకం జరిగింది. ఈ కార్యక్రమంలో సంఘాధ్యక్షుడు శ్రీ వరకుల రాఘవయ్య, ఉపాధ్యక్షులు శ్రీ కె. రామాంజనేయులు, యువజన సంఘ కార్యదర్శి శ్రీ అప్పన్న ఏలుకొండలు (ప్రత్యక్షసాక్షులు) పాల్గొన్నారు.

పెద్దాపురంలో

నిన్న ఈ నెల 10, 11, 1, 13 తేదీలలో కమ్యూనిస్టుపార్టీ పోరాటపథ కార్యక్రమ 3800 కిలోల అమ్మకపు బియ్యం అమ్మకం జరిగింది.

కాకినాడ నగరంలో

తొమ్మిది దొంగ నిల్వలను బయటకు లాగి, కంట్రోల్ ధరలకు అమ్మించుమన్న కమ్యూనిస్టుపార్టీ కార్యకర్తలను పూనే, నిల్వదార్ (ప్రకటన తేదీ ఈనెల 11 వ తేదీన కాకి కొన్ని ఆ ఆహారధాన్యాలనుండి 5 బస్తాల దొంగ నిల్వలను కంట్రోల్ ధరకు అమ్మించుకొన్నారు.

రైతులు అక్రమంగా దాచుకొన్నవి కనుక వీటిని బయటపడుతున్న అది బస్తాల బియ్యాన్ని తహసిల్దారు స్వాధీనం చేసుకున్నారు.

దాన్యం దొంగనిల్వల సమాచారం కమ్యూనిస్టులు, (ప్రజాసంఘాల కార్యకర్తలు అందించిన వెంటనే, తహసిల్దారు సత్వర చర్యలు గైకొని దొంగ నిల్వలను స్వాధీనం చేసుకొంటున్నారు.

కొలివారు గ్రామంలో

ఏలూరు, ఆగస్టు 17

భారత విదేశాంగ మంత్రి శ్రీ వి.ఎస్ హక్సర్, ఇంగ్లాండ్ విదేశాంగమంత్రి డాక్టర్ కమాండ్ హాస్పేలకు వేట ఉపయోగించి ఇక్కడి ఆశ్రమ ఏపా తర్పణ (పాల్గొనిం చారు.

రేపు న్యూఢిల్లీలో భారత-పాక్ అధికార (పతినిధుల చర్చల (పారంభం కానున్న నేపథ్యం పాత్రకుంక తెలిసింది

ఢాకాలోని వైట్ గెస్టుహౌస్‌లో వేట ఉపయోగించి 6 గంటలకు ఉన్నట్టు (పారంభ మయ్యాయి.

ఢాకాలోని భారత హైకమిషనర్ శ్రీ కుమిషనర్‌దత్, భారత విదేశాంగ కార్యదర్శి శ్రీ శేషన్‌సింగ్, సంయుక్త కార్యదర్శి శ్రీ కె. పి. ఎస్. మేనన్, ఢిల్లీలోని బంగ్లాదేశ్ హైకమిషనర్ ఎ ఆర్. ముర్షిద్, బంగ్లాదేశ్ విదేశాంగ కార్యదర్శి ఇనాయత్ కరీమ్. (పత్యక్షులుకూడా తర్పణల్లో పాల్గొన్నారు

లెవీ

(1 వ పేజీ తరువాయి)

ఎత్తివేత విధానము దానివేసేందుకు (ప్రోత్సాహించుకుందని కాదు దానిలేదనలేనిదని రావు అన్నారు.

లెవీ నిర్బంధని వారిపై తీవ్ర కక్షను నిరించేందుకై భారత రక్షణ నిబంధనలలో సరో అనేక శిక్షలను చేర్చుతూ పోతున్నారని కూడా ఆయన అన్నారు.

నేలకొండపల్లి కోనప్పలకే కేంద్రం నుండి రాష్ట్రానికి రావలసిన గోధుమ నిల్వలు కేటాయింపులు లేవని, అరకొరగా, కేవలం షాపులకు గోధుమ సరఫరా నంతోషకరంగా లేదని ఆయన అన్నారు.

కిరోసిన్ విషయంలో నిలువుకంటే సరఫరా ఎక్కువగా ఉన్న, దృష్ట్యా కిరోసిన్ కొరత లేదని ఆయన తెలిపారు

కరువు సహాయక చర్యలు

1972 ఏప్రిల్ 1 వ తేదీ నుండి 1973 జూలై 31 వ తేదీ వరకు రాష్ట్రంలో కరువు నివారణ కార్యక్రమాలపై రు. 64 కోట్లు ఖర్చు పెట్టినట్లు, అందులో రు. 28 కోట్లు కేంద్రప్రభుత్వం ఇవ్వవలసి ఉన్నదని ఆయన తెలిపారు.

కరువు నివారణ పనులు ఆలస్యం కావడానికి అవసరాన్ని ఆయన వ్యక్తపరిచారు. కరువు ప్రాంతాలకు నిధులు కేటాయించడం ఆలస్యమైనదని ఆయన తెలిపారు.

కరువు సహాయక చర్యలకు సంబంధించి ఆయన వ్యక్తపరచిన అభిప్రాయాలు (ప్రత్యేకంగా నిధులు కేటాయించడం ఆలస్యమైనదని ఆయన తెలిపారు.

అంగీకారం

(1 వ పేజీ తరువాయి)

పరిష్కారం పరిష్కారానికి పాక్ చిత్త శుద్ధితో కృషి చేస్తుందని పాక్ విదేశాంగ మంత్రి శ్రీయుత జుల్ఫికార్ అలీ భుట్టో ఇందిరా గాంధీకి పంపిన సందేశంలో పేర్కొన్న విషయాలను (పస్తావిస్తూ, ఢిల్లీ పర్యటన పాల్గొనేపాక్ (పతినిధి దివర్గం ఇది పై అంశాలు అవలంబించగలదన్న ఆశాభావాన్ని వ్యక్తం చేశారు.

కొలివారులు

ఢాకా, ఆగస్టు 17

భారత (పధాని (ప్రత్యేకదూత శ్రీ సి.ఎస్ హక్సర్, ఇంగ్లాండ్ విదేశాంగమంత్రి డాక్టర్ కమాండ్ హాస్పేలకు వేట ఉపయోగించి ఇక్కడి ఆశ్రమ ఏపా తర్పణ (పారంభించారు.

రేపు న్యూఢిల్లీలో భారత-పాక్ అధికార (పతినిధుల చర్చల (పారంభం కానున్న నేపథ్యం పాత్రకుంక తెలిసింది

ఢాకాలోని వైట్ గెస్టుహౌస్‌లో వేట ఉపయోగించి 6 గంటలకు ఉన్నట్టు (పారంభ మయ్యాయి.

ఢాకాలోని భారత హైకమిషనర్ శ్రీ కుమిషనర్‌దత్, భారత విదేశాంగ కార్యదర్శి శ్రీ శేషన్‌సింగ్, సంయుక్త కార్యదర్శి శ్రీ కె. పి. ఎస్. మేనన్, ఢిల్లీలోని బంగ్లాదేశ్ హైకమిషనర్ ఎ ఆర్. ముర్షిద్, బంగ్లాదేశ్ విదేశాంగ కార్యదర్శి ఇనాయత్ కరీమ్. (పత్యక్షులుకూడా తర్పణల్లో పాల్గొన్నారు

ఈ పాప (ం) ఎవరిది?

"(మనకు - విశ్వామిత్ర". 1973 అక్టోబర్ స్టైల్)

వాటర్ గేట్ కుంభకోణానికి తమకు ఏ సంబంధమూ లేదని నిక్సన్ - వార్త

కాంపాంగ్‌చామ్ వైపు పయనించిన సేన: ఇంకా అమెరికా బాంబు దాడి

నాంఫెన్, ఆగస్టు 17

కాంబోడియాలో మూడవ పెద్దనగరమైన కాంపాంగ్‌చామ్ వైపు ఏమ్ క్రేమర్ సేన దాడులు జరిపిస్తోందని కీలుబొమ్మ వైపువారి వర్గాలు అంగీకరించాయి

నాంఫెన్ నుండి వచ్చిన వార్తల్లో కాంపాంగ్‌చామ్ వైపు ఏమ్ క్రేమర్ సేన దాడులు జరిపిస్తోందని కీలుబొమ్మ వైపువారి వర్గాలు అంగీకరించాయి

నాంఫెన్ చుట్టూ పరిస్థితి "ప్రశాంతంగా నే ఉన్నట్లు కీ బొమ్మ వైపువారికి అంగీకరించారు

10 వేల మంది కీలుబొమ్మ సైనికుల రాజీనామా

ఏప్రిల్ నియమించిన కీలుబొమ్మ సైన్యం నుండి 10 వేలమందికి పైగా సిబ్బంది రాజీనామా చేసినట్లు, కాంబోడియాలో నలుపేపేలు తమకు అనిపించిన వైగాన్ క్రమశిక్షణ నిన్న వెల్లడించాయి

కాంబోడియా కీలుబొమ్మ సైన్యం నిర్మించిన 6 బటాలియన్లు కీలుబొమ్మ సైన్యాన్ని వదిలి వెళ్ళిపోయారు. వీరిలో 40 శాతం మంది 50 వేల మంది వైగాన్ సైనిక దళాల సభ్యులు

కీలుబొమ్మ (ప్రభుత్వం కాంబోడియా మొత్తం తన పేరున సంపాదించుకున్న బార్డర్ ఇన్‌సింగ్‌పోర్ట్ వైపుకూడా (ప్రకటించి నట్టు కాంబోడియా వార్తలు తెలిపాయి.

అమెరికా సైనికపాయం పెంపు

1974 ఆర్థిక సంవత్సరంలో కాంబోడియాకు 180 మిలియన్ డాలర్ల సైనిక సాయం పంపాలని అమెరికా నిర్ణయించింది. గత ఏడాది ఈ సాయం 143 మిలియన్ డాలర్లు ఉంది.

పెట్రోలు ధరల పెంపుపై చర్చకు శ్రీ బెనర్జీ డిమాండ్

న్యూఢిల్లీ, ఆగస్టు 17

పెట్రోలియం ధరలు ఒకటికి 10 పైసలు పెంచాలని (ప్రభుత్వం తీసుకున్న నిర్ణయంపై తక్షణ చర్చకు రమ్మని సభ్యుడు శ్రీ యస్. ఎం. బనర్జీ పార్లమెంటు సభ్యులకు డిమాండ్ చేశారు.

సభలో తక్షణచర్చకు (ప్రభుత్వం అంగీకరించలేదని ఆయన తెలిపారు. ఈ నిర్ణయంలో మీలువిధ్యతం చేశామని అన్నారు. దేశాన్ని దోచుకోవడానికి విదేశ సంస్థలకు అవకాశాలివ్వడానికి డిమాండ్ చేశారు.

పెట్రోలు ధరలు పెంచడమంటే అన్ని వస్తువుల ధరలు పెరుగుతాయని అందుకే ఈ విషయంపై పార్లమెంటులో తక్షణ చర్చ జరగవలసి ఉందని ఆయన అన్నారు.

పెట్రోలు ధరలు పెంచడమంటే అన్ని వస్తువుల ధరలు పెరుగుతాయని అందుకే ఈ విషయంపై పార్లమెంటులో తక్షణ చర్చ జరగవలసి ఉందని ఆయన అన్నారు.

ఈ విషయమై అర్థ సంబంధ వ్యవహారాల శాఖ మంత్రి శ్రీ డి. పి. ధర్ మాట్లాడుతూ ఈ విషయంలో ఆలస్యం చేయడం లేదని, ఈ విషయంపై ప్రభుత్వం ఆందోళన చెందుతున్నదని శ్రీ రెడ్డి అన్నారు.

ఈ విషయమై అర్థ సంబంధ వ్యవహారాల శాఖ మంత్రితో మాట్లాడతానని రాష్ట్ర (ప్రభుత్వాలను కోరుతామని చెప్పారు.

రిటెంచ్ మెంటు అనేదానికి (ప్రత్యేక శ్రద్ధ ఏమైనా అవసరమా అన్న విషయాన్ని మరో రెండు రోజుల (ప్రభుత్వం పరిశీలిస్తుందని మంత్రి హామీ ఇచ్చారు

నేషనల్ యూనియన్ ఆఫ్ జర్నలిస్టుల (ఎన్.జె.ఐ) సభ్యులు కూడా ఎన్నికలు చేయాలని కోరుతూ పేర్కొన్న పార్టీలకు (పాతినిధ్యం కల్పించాలని ప్రత్యేకంగా పత్రికా రంగ కార్మికులకు (ప్రత్యేక వేతన బోర్డు ఏర్పాటు చేయాలని శ్రీ మధు లిమయే, శ్రీ కె. పి. తదితరులు కోరారు.

పత్రికా రంగ కార్మికులకు (ప్రభుత్వం ఇచ్చిన హామీ ప్రకారం వారికి వేతన బోర్డు ఏర్పాటు చేయాలని కోరారు.

పత్రికా రంగ కార్మికులకు (ప్రభుత్వం ఇచ్చిన హామీ ప్రకారం వారికి వేతన బోర్డు ఏర్పాటు చేయాలని కోరారు.

వర్కింగ్ జర్నలిస్టులకు నూతన వేతన బోర్డు త్వరలో నిర్ణయం

న్యూఢిల్లీ, ఆగస్టు 17

వర్కింగ్ జర్నలిస్టులకు నూతన వేతన బోర్డు ఏర్పాటు చేయాలన్న డిమాండు విషయమై (ప్రభుత్వం త్వరలోనే నిర్ణయం తీసుకుంటుందని కార్మిక మంత్రి కె. వి. రమణ ఇచ్చిన్న వేదు రాజ్యసభలో తెలిపారు.

ఆ పరిస్థితిపై (ప్రభుత్వం తన నిర్ణయాన్ని (6 రోజుల్లోగానే (ప్రకటించాలని కాంగ్రెసు సభ్యుడు శ్రీయుతులు కృష్ణ కాంత్, ఎం. తి. ఇంద్రజిత్ డిమాండ్ చేశారు. 30 శాతం మధ్యంతర వేతన పెంపుదల పరిశీలనగా కొన్ని జాతీయ పత్రికలలో కొంత మంది పత్రికలు నిర్వహించి నిర్ణయం చేసినందుకు (ప్రభుత్వం ఆందోళన చెందుతున్నదని శ్రీ రెడ్డి అన్నారు.

ఆ విషయమై జాతీయ పత్రికల యాజమాన్యంతో మాట్లాడతానని రాష్ట్ర (ప్రభుత్వాలను కోరుతామని చెప్పారు.

రిటెంచ్ మెంటు అనేదానికి (ప్రత్యేక శ్రద్ధ ఏమైనా అవసరమా అన్న విషయాన్ని మరో రెండు రోజుల (ప్రభుత్వం పరిశీలిస్తుందని మంత్రి హామీ ఇచ్చారు.

నేషనల్ యూనియన్ ఆఫ్ జర్నలిస్టుల (ఎన్.జె.ఐ) సభ్యులు కూడా ఎన్నికలు చేయాలని కోరుతూ పేర్కొన్న పార్టీలకు (పాతినిధ్యం కల్పించాలని ప్రత్యేకంగా పత్రికా రంగ కార్మికులకు (ప్రత్యేక వేతన బోర్డు ఏర్పాటు చేయాలని శ్రీ మధు లిమయే, శ్రీ కె. పి. తదితరులు కోరారు.

పత్రికా రంగ కార్మికులకు (ప్రభుత్వం ఇచ్చిన హామీ ప్రకారం వారికి వేతన బోర్డు ఏర్పాటు చేయాలని కోరారు.

అమెరికా సైనికపాయం పెంపు

1974 ఆర్థిక సంవత్సరంలో కాంబోడియాకు 180 మిలియన్ డాలర్ల సైనిక సాయం పంపాలని అమెరికా నిర్ణయించింది. గత ఏడాది ఈ సాయం 143 మిలియన్ డాలర్లు ఉంది.

ఎగుమతి వస్తువుల నాణ్యత

న్యూఢిల్లీ, ఆగస్టు 17

అంతర్జాతీయ మార్కెట్ లో పోటీపడగల వస్తువులను ఎగుమతి చేసేటప్పుడు నాణ్యతను పెంచడానికి వీలుగా ఎగుమతి అభివృద్ధి మండలిలోను, ఎగుమతి నియంత్రణ సంస్థలలోను మరియు (ప్రభుత్వం ఇలా చేయడం జరుగుతుందని అన్నారు.

హెచ్. ఎన్.-744 విమానం, (ప్రదాన ఉత్పత్తిదారు హెచ్.ఎ.ఎల్ నిర్మించిన విమానాలకు నిర్వహించిన పరీక్షలలో భారత వేగంలో ఉత్పత్తి చేయబడిన ఇంజన్, ఎయిర్‌ఫ్రేమ్ (ప్రస్తుతం (విదేశాలకు ఉత్పత్తి చేయబడుతున్న ఇంజన్లు,

మూడవ వేతనసంపు నివేదిక పరిశీలన : ఆర్థికమంత్రి హామీ

న్యూఢిల్లీ, ఆగస్టు 16

మూడవ వేతన కమిషన్ నివేదికను కేంద్ర మంత్రి వర్గం త్వరలోనే పరిశీలిస్తుందని ఆర్థిక మంత్రి శ్రీ చవాన్ వెల్లడించారు. లోక్‌సభలో హామీ ఇచ్చారు.

నివేదిక సమగ్రంపై జరిగిన 3 గంటల చర్చకు సమాధానమిస్తూ మంత్రి పైవిధంగా హామీ ఇచ్చారు. నివేదిక పరిశీలించడానికి ముందు అన్ని వర్గాల అభిప్రాయాలను ప్రభుత్వం తెలుసుకోవాలనుకుంటున్నదని, ఈ సమస్యను సంబంధించి ఎవ్వరూ "పాక్షిక దృష్టి కాని, రాజకీయ దృష్టి కాని" అవలంబించరాదని ఆయన కోరారు.

"సంయుక్త సంప్రదింపుల యంత్రాంగాన్ని" రద్దు చేయాలన్న ఒక పద్ధతి మాత్రమే శ్రీ చవాన్ తిరస్కరించారు. పై పద్ధతి సంయుక్త సంప్రదింపుల యంత్రాంగాన్ని పటిష్టం చేయాలనుకుంటున్నామని తెలిపారు.

మూడవ వేతన కమిషన్ నివేదికను అనేకమంది ప్రతిపక్ష సభ్యులు, కాంగ్రెస్ సభ్యులు తీవ్రంగా విమర్శించారు.

నివేదికలోని అంశాలు ఉన్నతాధికారులకు మళ్లీ మెరుగ్గా జె.సి.ఎస్. అధికారుల పట్ల పక్షపాతం చూపారని కూడుకుని వున్నాయని విమర్శించారు.

16 వ శాస్త్రీయ మహాసభ చూచించిన అతకలాగా ప్రాథమికపై కనీస వేతన సూత్రాలను ఇవ్వడానికి అనుకూలతక పోవడం నిరాకరణను ప్రతిపక్ష సభ్యులు విమర్శించారు.

పార్లమెంటు స్థాయిలోనూ ఉద్యోగుల వేతన వ్యత్యాసాన్ని పర్యవసానంగా అరుగుదలకో కూడిన వేతన కమిటీని నియమించినట్లు ఆర్థిక శాఖ సహాయ మంత్రి శ్రీ తిరాత్ ప్రకటించారు.

ఎస్. ఎమ్. బెనర్జీ విమర్శ

మూడవ వేతన కమిషన్ సిఫార్సులతో 28 లక్షల మంది ప్రభుత్వోద్యోగులు నిరాశ పర్చబడ్డారని సి.పి.ఎం. నాయకుడు ఎస్. ఎమ్. బెనర్జీ విమర్శించారు.

వేతన కమిషన్ సిఫార్సులను పూర్తిగా పునర్వ్యవస్థీకరించాలని డిమాండ్ చేశారు.

ప్రభుత్వ ఉద్యోగులు, ప్రభుత్వరంగంలోని ఉద్యోగులతో సమానంగా వేతనాలు, బోనస్ చెల్లించాలని, మరణించిన ఉద్యోగి కుటుంబానికి పింఛన్ కొనసాగించాలని, రైల్వే, తంతి తపాలా, ఆర్థికేతర్ పోస్టాఫీసు ఉద్యోగులకు కూడా బోనస్ ప్రకటించాలని శ్రీ బెనర్జీ డిమాండ్ చేశారు.

కమిషన్ సిఫార్సులు పక్షపాత పైనట్లు కూడుకుని వున్నాయని, శ్రీ మదుదండవతే, కిషోర్చంద్ర అసంతృప్తికరంగా వున్నాయని, శ్రీ ఎ. పి. శర్మ (కాం), ఈ నివేదికను ప్రభుత్వం వేతన నిర్ణయానికి వినియోగించుకుని (తమాదు చేస్తుందని మార్క్సిస్టు సభ్యుడు శ్రీ కె. వేణుగోపాలాచార్య విమర్శించారు.

సేట్ బ్యాంకు ఓవర్ డ్రాఫ్ట్

న్యూఢిల్లీ, ఆగస్టు 17

ఒక దిన్న తక్కువ పరిధిలో పారిశ్రామికులకు తమ తరఫున అప్పుల విలువను పెంచుకోవడానికి, రు. 3.5 లక్షల ఎక్కువ కాని తీసుకోడానికి, (సెంట్రల్ స్టేట్ బ్యాంకు (ప్రధాన బ్రాంచి లాంటి 1700 అకౌంట్లను పిల్లలందరి తరఫున ఒక పేరిటనే అధికారి నిరాకరణ అనుమతి.

ఆర్థికమంత్రి శ్రీ వై. బి. చవాన్ వేణు లోక్‌సభలో ఒకప్రశ్నకు సమాధానం చెప్పారు.

పైన పేర్కొన్న కంపెనీలందరి అప్పులను తీసుకున్న రు. 3.5 లక్షల మొత్తాన్ని తిరిగి వసూలు చేయడానికి తక్కువ తీసుకున్నట్లు, మంత్రి చెప్పారు, అలాగంటే ఆర్థిక మాంద్యం తిరిగిరకపోయిందా ఏమి శక్తులు తీసుకున్నారనీ, ఇంటర్వెన్షన్ అడిగినప్పటికంటే చేశారా అని, ఒకప్రశ్నకు అడిగా ప్రాథమిక నిబంధనలను కూడా అతిక్రమించిన అలాగంటే మోసాలు జరుగుతున్నాయని, ఈ పథకపరి బ్యాంకు అధికారి ఇచ్చిన అప్పులు తీర్చారనీ అర్థికమంత్రి చెప్పారు దీన్ని కాలపరిమితి విషయంలో ప్రాథమిక నిబంధనలను అమలు జరుగకపోవడం రిజర్వ్ బ్యాంకు ఆదేశాలు జారీచేసిందని అతను అన్నారు.

పారిశ్రామికవేత్తల్ని ఎక్కువ అరెస్టు చెప్పారు.

వర్షరావుపేటలో ఆగస్టు 24 తేదీన విద్యార్థి, యువజన సంఘాల నాయకుల్ పిలుపు కిలో బియ్యం రూపాయకు అమ్మిస్తున్న దృశ్యం.

వేర్పాటు ఆందోళన కాలంలో మొత్తం 63 మంది మృతి

న్యూఢిల్లీ, ఆగస్టు 16

ఆంధ్రప్రదేశ్‌లో ఇటీవలి ఆందోళన కాలంలో పోలీసుకాల్పులమూలంగా 63 మంది మరణించారని గాయపడినవారిలో 8 మంది కూడా మరణించిన వారిలో ఉన్నారని శ్రీ ఉమాశంకర్ దీక్షిత్ రాజ్యసభలో తెలిపారు. పూర్తి సమాధానంలో తెలిపారు.

రాత్రిలో 28 కంపెనీలు ఏ. ఆర్. పి. ఉండేవి. వాటి 32 పాయింట్లు, 24 పాయింట్ల కాల్పులు జరిపారని తెలిపారు. మరణించిన వారి బంధువులకు నష్టపరిహారం ఎక్స్‌గ్రేషియా చెల్లించినట్లు రాష్ట్ర ప్రభుత్వం అందజేసిన సమాచారంలో తెలిపారన్నారు.

72 సభలు జరుపుతుండగా జాతీయ తరగతి ఏ. ఆర్. పి. విభాగం 2 కోట్ల 85 లక్షల 28 వేల 500 రూపాయలు తిప్పి పెట్టినట్లు తెలిపారు.

సరిహద్దు భద్రతాదళాలకు జాతీయ మూడునెలల కాలంలో రు. 23 లక్షల 20 వేలు అప్పజెప్పారు.

పై లెక్కల్ని తెలిపినందుకు రాష్ట్ర ప్రభుత్వంపుడి దక్షిణపు సమాధి చేయడానికి అయితే ఏ. ఆర్. పి. సరిహద్దు భద్రతాదళాలకు అయిన అప్పులు మొత్తం రాష్ట్రప్రభుత్వం నుండి రాబట్టుకోవాలని అన్నారు.

పెట్రోల్ ధర లీటర్ 10 పైసలు హెచ్చింపు

మంత్రివర్గం నిర్ణయం

న్యూఢిల్లీ, ఆగస్టు 16

పెట్రోలు ధర లీటరుకు 10 పైసలు పెంచడానికి కేంద్ర మంత్రివర్గం నిర్ణయించింది. డీజిల్, బ్యాటరీలో అయితే ధరలు కూడా పెరుగుతాయి. అయితే కిరణాయిలు డీజిల్ అయిల్, కుకింగ్ గ్యాస్ ధరలు మాత్రం పెరగవు.

ఇప్పుడు పెట్రోలు లీటర్ ధర రిటైల్ 1.46 పైసలు ఉంటుంది.

కిరణాయిలు, కుకింగ్ గ్యాస్, ఫీడర్ అయిల్ ధర పెంచకూడదని మంత్రివర్గం కొంతసేపు తర్కించినమీదట నిర్ణయించింది. ముడిసూనె ధరలు పెంచగలం కేంద్ర ఈ హెచ్చింపు తప్పదనర్నైనది మంత్రి వర్గ సమావేశంలో మంత్రి శ్రీ చవాన్ వివరించారు.

సూనె ఉత్పత్తి దేశాలు నియోగదేశాల మధ్య ఒప్పందం కుదిస్తూ (కొత్త సంకల్పం రకం నిర్మిస్తున్నట్టుగా తప్పనిసరిగా మంత్రి అన్నారు.

(ప్రపంచమంతటా ముడి చమురు ధరలు పెరుగుతున్నాయి. ఉత్పత్తిలో కొరతవున్నట్టు ఉత్పత్తిలో కాస్తా తగ్గినట్టుగా (ప్రత్యామ్నాయంగా కొన్ని తగ్గిన ఇందనాలను వాడేందుకు (ప్రయత్నించాలని చూస్తున్నారు.

ముడి సూనెల విషయమై అంతర్జాతీయ అవగాహనకు అందేందుకుగాను కొన్నిసమావేశాలు జరుగుతున్నాయి. ఇరాన్ ప్రభుత్వం మాండలికాలనే మోసాలు పోతోంది.

అందులోనూ రోజుకు ఆహారం అందించాలన్న (ప్రజల డిమాండ్‌ను అమోదించడానికి ప్రభుత్వం పై ఒత్తిడి తేవడానికి కూడుకున్న, (ప్రజాతంత్ర శక్తులూ సహకారంగా అభివృద్ధిచెందాలంటే అవసరం అవసరం.

రాష్ట్రాల్యాప్తంగా 24 వ తేదీన సాయంత్రం సమ్మె చేయాలని నిర్ణయించిన విషయం (ప్రెస్ యూనియన్లను అభినందిస్తున్నాం. "ఇంత సమయం అయిందా అధిక ధరల వ్యతిరేక అఖిల పక్ష కమిటీ ఏర్పరిచింది. ఈ పేరుతో హర్షిస్తున్నాం. 24 వ తేదీన రాష్ట్రమంతటా (ప్రజలు బంద్ పాటించాలని నిర్ణయిస్తున్నాం.

(ప్రజలందరూ కూడా పనిచేస్తున్నారు. (ప్రభుత్వ పైవల్యాలు చూసి అందరూ అందోళన పడుతున్నారు. కార్మికులు, వ్యవసాయ కార్మికులు, రైతులు, విద్యార్థులు, యువకులు, మహిళలు విస్తృత పాల్గొనాలి (గామాల వారు విస్తృత రూపాల్లో పోరాడుతున్నారు. కలిసిగాని పేర్కొనగా గాని మన బంధం ఒకే డిమాండ్ కోసం ఆందోళన చేస్తున్నాం.

అందుచేత ఆందోళన కలిసి ఆగస్టు 24 వ తేదీన సమ్మెకు కార్యాచరణకు దిగవలసిన పరిస్థితి ఆవశ్యమైంది. మన వారం తీర్మానం, ప్రభుత్వ పైవల్యాలను తగినట్లుగా (ప్రకటించే విస్తృతమైన జరుగుతున్న విధమైన తెలుపుదాం.

"ఆంధ్రప్రదేశ్ లో ఆగస్టు 24 వ (ప్రజాజీవితం స్తంభింప జేయండి.

45 వేల మందికి బిటిష్ పౌరసత్వం

లండన్, ఆగస్టు 16

గత సంవత్సరం (బిటిష్ (ప్రభుత్వం దాదాపు 45 వేలమందికి బిటిష్ యూనియన్ పౌరసత్వ హక్కు కల్పించింది.

ఇందులో అత్యధిక సంఖ్యాకులు వెస్ట్ ఇండీస్ వెంబడివారేనని అధికారవర్గాలు వెల్లడించాయి.

బంగోలువిట్టణంలో కమ్యూనిస్టుపార్టీ కార్యకర్తలు కిలో బియ్యం రూపాయకు అమ్మిస్తున్న సందర్భంగా బారులు తీరి నిలుచున్న (ప్రజలు

బంద్

(1 వ పేజీ తరువాయి)

పూ స్వాముల, మిల్లర్లు, రోజువారీ పారుడు పూర్తిగా పాడుకున్నారు. దొంగ బిల్లులు తప్ప విడుదలైన ఎగుమతి, దొంగ రవాణాకు పాల్పడారు. ఈ రకంగా ధరలు పెంచేశారు. పేదల ధరలు పెంచి లాభాలపై లాభాలు గుంజారు.

(ప్రజలకు అభివందనం

కిలో బియ్యం రూపాయికి, తొలుత కిలో 83 పైసలకూ, గోధుమ కిలో 10 పైసలకూ, కార్యకర్తలకు ఆత్మీయమైన కృతజ్ఞతలు, ఎడతెగని కంగారూ చేయకుండా అమ్మారనీ, రకాల తగ్గించాలనీ ఆందోళన పాగిస్తున్న (ప్రజలకూ, వివిధ పార్టీల సంస్థలకు అభినందిస్తున్నాం.

ఆహారం, ఎరువులు, కొన్నిరకాల, అత్యవసర సరకుల నిల్వలను (ప్రత్యేకంగా పెరిగి లాగిన పారీలూ, (ప్రజలను అభినందిస్తున్నాం. నెక్‌పోస్టులకర్ద నిర్మించేందుకు పేదల కొరకు పారీలను విరోధించిన వారిని అభినందిస్తున్నాం.

(ప్రభుత్వ దమనకాండ

దొంగబిల్లు చేశారని, తంపుకాలు పెట్టి బెదిరించారని, మాకు కాదుమాకాలు పేరుతో తప్పుడు కేసులతో తాకీదార్లు, అరెస్టులతోనే కాదుగా దమనకాండతో (ప్రభుత్వం రంగంలోకి దిగింది.

ఈ దమన కాండను అందిస్తున్నాం. కేసులు ఉపసంహరించాలని డిమాండ్ చేస్తున్నాం.

నిల్వలు కొనడమే పని పెట్టుకున్నారు. ఆందోళన విరుచుకుపడింది. దాదాపు స్వాధీనం చేసుకోవడానికి (ప్రభుత్వానికి ఇష్టగించకపోయింది. రాష్ట్రాన్ని మొత్తంగా కాని, ఉత్పత్తిదార్లపై లెవీ విధించి, పట్టణాల్లో తక్కువ రేషనింగ్ పెంచి, (గామాల్లో వారపోలు ఎక్కువగా ఆహారపదార్థాలలో శక్తివంతంగా కోళ్ళం చేసుకోవడానికి (ప్రభుత్వానికి పొత్తిగా ఇష్టంలేదు.

పరిణామిచ్చిన అందోళన

ఇటీవలి అందోళన పరిణామిచ్చింది కిలో బియ్యం రూపాయికి లేదా, రూపాయి పదిపైసలకు అమ్మడానికి కొందుకు కిలోకట్లు అగ్గిరికరించారు.

ఈ అరకొర తక్కువలైనా చేయడం తెలివి లేమంటే (ప్రస్తుత పంపిణీ వ్యవస్థ అంతా మూసివేసి కల్పిత మేనేజ్ నిల్వలు తగినన్ని ఉన్నాయి. బియ్యాన్ని కిలో రూపాయికి అమ్మడం సాధ్యమే. అయితే ప్రభుత్వం మందకొడితనానే ఉంది. కదలడానికే మొగ్గుచూపుతోంది.

అందుకోసం రోజుకు ఆహారం అందించాలన్న (ప్రజల డిమాండ్‌ను అమోదించడానికి ప్రభుత్వంపై ఒత్తిడి తేవడానికి కూడుకున్న, (ప్రజాతంత్ర శక్తులూ సహకారంగా అభివృద్ధిచెందాలంటే అవసరం అవసరం.

రాష్ట్రాల్యాప్తంగా 24 వ తేదీన సాయంత్రం సమ్మె చేయాలని నిర్ణయించిన విషయం (ప్రెస్ యూనియన్లను అభినందిస్తున్నాం. "ఇంత సమయం అయిందా అధిక ధరల వ్యతిరేక అఖిల పక్ష కమిటీ ఏర్పరిచింది. ఈ పేరుతో హర్షిస్తున్నాం. 24 వ తేదీన రాష్ట్రమంతటా (ప్రజలు బంద్ పాటించాలని నిర్ణయిస్తున్నాం.

(ప్రజలందరూ కూడా పనిచేస్తున్నారు. (ప్రభుత్వ పైవల్యాలు చూసి అందరూ అందోళన పడుతున్నారు. కార్మికులు, వ్యవసాయ కార్మికులు, రైతులు, విద్యార్థులు, యువకులు, మహిళలు వివిధ పార్టీలూ (గామాల వారు విస్తృత రూపాల్లో పోరాడుతున్నారు. కలిసిగాని పేర్కొనగా గాని మన బంధం ఒకే డిమాండ్ కోసం ఆందోళన చేస్తున్నాం.

అందుచేత ఆందోళన కలిసి ఆగస్టు 24 వ తేదీన సమ్మెకు కార్యాచరణకు దిగవలసిన పరిస్థితి ఆవశ్యమైంది. మన వారం తీర్మానం, ప్రభుత్వ పైవల్యాలను తగినట్లుగా (ప్రకటించే విస్తృతమైన జరుగుతున్న విధమైన తెలుపుదాం.

"ఆంధ్రప్రదేశ్ లో ఆగస్టు 24 వ (ప్రజాజీవితం స్తంభింప జేయండి.

మంత్రిపాలెంలో రోజూ 5 బస్సుల బియ్యం అమ్మకం

మంత్రిపాలెం, ఆగస్టు 17

దివి తాలూకా మంత్రిపాలెం (గామంలో రైతులందరూ 250 బస్తాల బియ్యం పోగుచేసి ఆగస్టు 15 నుండి కిలో బియ్యం రూపాయి చొప్పున అమ్ముతున్నారు.

ఈ కార్యక్రమంలో తాలూకాకమ్యూనిస్టు పార్టీ కార్యదర్శి (గామస్వామి శ్రీ కోటేశ్వరరావు, కొండపల్లి మాదిరావు (ఎత్తుగుల పార్టీ) ఈ 250 బస్తాల రాష్ట్రం పోగు చేశారు.

రెండు మాసాలుగా రోజుకు 5 బస్తాల బియ్యం చొప్పున అమ్మకం కొనసాగుతుంది.

(గామంలోని రైతులు, ఇతర పెద్దలు ఈ అమ్మకం కార్యక్రమానికి తోడ్పడుతున్నారు.

కమ్యూనిస్టుపార్టీ కార్యకర్తలకు సన్మానం

విజయవాడ, ఆగస్టు 16

ఇటీవల బోనియన్ దేశంలో జరుగుతుంది జర్నిస్ట్ కార్యదర్శి శ్రీ సుధాకర్ ఆదిరాగారిని, అఖిల భారతకు వ్యతిరేకంగా ఆగస్టు 1 నుండి 7 వరకు కొనసాగిన పుష్పమంగళ ఆర్థిక కాంగ్రెస్ 28 వ. కాన్పూర్ లో కమ్యూనిస్టుపార్టీ ముఖ్య కార్యకర్తలను, అరెస్టులు చేసి యాంగ్ మెన్స్ ముస్లిం అసోసియేషన్ అధ్యక్ష సంఘంగా పూర్తిగా అణచివేసినందుకు అభినందించారు.

ఈ సన్మాన సభకు అధ్యక్షత వహించిన ఆంధ్రప్రదేశ్ రాష్ట్ర కార్యదర్శి శ్రీ తమ్మిన పోతరాజు, ఈ సభకు కమ్యూనిస్టు నాయకులు శ్రీ తమ్మిన పోతరాజు అధ్యక్షతవహించారు. ఈ సన్మాన సభకు విశాలాంధ్ర జనరల్ సెక్రటరీ శ్రీ టి. వెంకటేశ్వరరావు కూడా హాజరయ్యారు.

ఈ సభలో శ్రీయుతులు తమ్మిన పోతరాజు, టి. వెంకటేశ్వరరావు, ఇంకా గోవిందరాజులు, మూడు మహమ్మద్‌గారు (ప్రసంగించారు.

విశ్వవాహిని జలప్రవేశం

విజయవాడ, ఆగస్టు 17

హిందుస్థాన్ షిప్‌యార్డులో నిర్మించబడిన బరకపోట "విశ్వవాహిని" నేడు జలప్రవేశం జరిగింది.

షిప్‌యార్డు చైర్మన్ కమోడర్ శ్రీయుత బలిత బాలకృష్ణ శెట్టి ప్రారంభోత్సవం జరిపారు.

ఈ జాతీయనౌక హిందుస్థాన్ షిప్‌యార్డులో నిర్మించబడిన 84 వ నౌక.

స్కైలాబ్-2 యాత్రికుల చేత మరిన్ని పరిశోధనలు

హోస్టన్, ఆగస్టు 16

స్కైలాబ్-2 యాత్రికులు రోదసిలో మొదట నిర్మించిన కాలంకంటే ఎక్కువ పరిశోధనలు జరుపుతారని హోస్టన్ వర్గాలు నేడు వెల్లడించాయి.

అన్నం, నిద్ర, వగైరా కార్యక్రమాలకు కాలాన్ని తక్కువ పెట్టి పరిశోధన సమయాన్ని రెండురెట్లు పెంచుకోవడం జరుగుతుందని తెలిపారు.

స్కైలాబ్-2 యాత్రికులు నేడు అనేక వైద్య పరీక్షలు నిర్వహించారు.

సభలు-సమావేశాలు

గుంటూరుజిల్లా కమ్యూనిస్టు సమితి సమావేశం 20 వ తేదీ మధ్యాహ్నం 4 గంటలకు 6 గంటలవరకూ జిల్లా కమ్యూనిస్టు సమితి కార్యాలయంలో జరుగుతుంది. (పజిల్ కార్యకర్తల సమక్షంలో శ్రీ దాసరి నాగభూషణరావు కార్యవర్గ నిర్ణయాలను వివరిస్తారు.

20 వ తేదీ సాయంత్రం 7 గంటలకు గుంటూరు పట్టణ కమ్యూనిస్టు సమితి కార్యాలయం పక్కన ఇంటర్ విద్యార్థుల సమావేశం పార్టీ కార్యాలయంలో జరుగుతుంది. (శ దాసరి నాగభూషణరావు (ప్రసంగిస్తారు.

గుంటూరుజిల్లా వ్యవసాయ కార్మిక సంఘ కార్యకర్తల సమావేశం 20 వ తేదీన జిల్లా సంఘ కార్యాలయంలో జరుగుతుంది. (పజిల్ సంఘ (ప్రధాన కార్యదర్శి శ్రీ యల్లమందారెడ్డి (ప్రసంగిస్తారు.

రామావతార్ శాస్త్రి

(1 వ పేజీ తరువాయి)

పరిష్కారం కాదన్నారు.

ఆంధ్రప్రదేశ్ పేర్కొనడం ఉద్యమాన్ని (పారంభించింది అఖిలభారత కార్మిక సంఘం కేంద్ర సత్యాగ్రహ శిక్షణ అన్నారు. ఆందోళన ఈ ఆందోళన సంఘటనలకు కాంగ్రెస్ పార్టీ దాడి తప్పనిసరిగా వుందన్నారు.

అయితే (ప్రజాశక్తులు రాష్ట్రానికి చేయాలంటే మొత్తం పాలన వ్యవస్థను, ఇంకా రాష్ట్రాన్ని పరిపోవడి కాంగ్రెస్ పక్షాలు శ్రీ యం. ఆర్. గోపాల్ రెడ్డి అన్నారు.

స్వతంత్రపార్టీ నాయకులు శ్రీ పీలూమోడీ మాట్లాడుతూ కేంద్ర ప్రభుత్వ పైవల్యాలకి రాష్ట్రపతిపాలన పొడిగించు ఉపయోగ అని అన్నారు.

వంత్ (ప్రకటన

ఆంధ్రప్రదేశ్ సమస్యపై జరుగుతున్న తర్కాలు చాలా సున్నితమైన జరగకు చేయడం జరుగుతుందని సమాధానమిస్తూ హోంశాఖ సహాయ మంత్రి శ్రీ కె. పి. వంత్ తెలియజేశారు.

చాలా తక్కువకాలంమాత్రమే రాష్ట్రంలో రాష్ట్రపతిపాలన కొనసాగగలదన్న ఆశాభావాన్ని వ్యక్తపరిచారు.

రాష్ట్రపరిపాలన పరిస్థితి సరిగా వుందని ఎక్కువ సంఖ్యలో ఎన్నుకుంటున్నదని. అందరికీ ఆమోదయోగ్యమైన పరిష్కారాన్ని పొందిన మాకు కృషి జరుగుతున్నదని అన్నారు. అలాగే సమస్యకు పరిష్కారం ఎక్కువ పొందించబడుతుందన్న విషయాన్ని నిర్దిష్టంగా చెప్పగలనని అన్నారు.

వీలైనంత త్వరలో రాష్ట్రంలో (ప్రాథమిక ప్రభుత్వం పునరుద్ధరించడానికి కేంద్రం ఇచ్ఛిస్తున్నదన్నారు.

గవర్నర్ నివేదించిన ఆమోదయోగ్యమైన పరిష్కారాన్ని పొందించడానికి కృషి చేయాలని రాష్ట్ర నాయకులకు అయన విజ్ఞప్తి చేశారు. (ప్రజాప్రయోజనాల దృష్ట్యా విశాల హృదయంతో సమస్యను పరిశీలించాలని అన్నారు. ఇరువురు (ప్రాంతాల నాయకులు పరస్పర అవగాహనతో (ప్రభుత్వంచేసిన ఇటీవల సమస్యకు పరిష్కారాన్ని పొందిన వచ్చునని అన్నారు.

తీర్మానం ఆమోదం

పంతొమ్మిదవ సవరణకర్తల తీర్మానాన్ని ఆమోదించింది. తీర్మానం (ప్రకారం 1973 సెప్టెంబర్ 1వ తేదీనుండి మరో ఆరు నెలలపాటు రాష్ట్రంలో రాష్ట్రపతి పాలన కొనసాగుతుంది.

ఐక్యదార్యాచరణకు కమ్యూనిస్టు, మార్క్సిస్టు పార్టీల నిర్ణయం

మంగళగిరిలో

మంగళగిరి, ఆగస్టు 17

అధిక ధరలను వ్యతిరేకంగా దొంగ నిల్వలను వెలికితీసే ఉద్యమంలో ఐక్య కార్యాచరణకై మంగళగిరి పట్టణ కమ్యూనిస్టు సమితి, మార్క్సిస్టు కమిటీ గత పాయంత్రం ఇక్కడ నిర్ణయించాయి.

సమావేశానికి శ్రీ కమతం హనుమంతరావు అధ్యక్షత వహించారు. ఆ సభ అందోళనలో మతతత్వ పార్టీతో ఐక్యంగా పోరాటం సాగించాలని సమావేశం నిర్ణయించింది.

పట్టణ కమ్యూనిస్టు సమితి కార్యదర్శి శ్రీ దిమ్మన నాగభూషణం, మార్క్సిస్టు కమిటీ కార్యదర్శి శ్రీ కంపా కామయ్యలు నాయకత్వాన అధ్యక్షతలో సంయుక్త కార్యాచరణ సమితి ఏర్పడింది. ఆగస్టు 24 బంద్ (పదర్శన, బహిరంగసభలను జయప్రదం చేయాలని నిర్ణయం చేశారు.

మంగళగిరిలో 30 బస్సుల బియ్యం అమ్మకం

మంగళగిరి, ఆగస్టు 16

నిన్న మంగళగిరిలో కమ్యూనిస్టుపార్టీ, మహిళాసంఘం, యువజనసమాఖ్య కార్యకర్తలు (శీకం నారాయణ అనే రైతు మిల్లుయజమానివద్ద 30 బస్తాల బియ్యాన్ని కిలో రూపాయి చొప్పున పేద (ప్రజలకు అమ్మారు.

జాతీయ వేతన విధానం

న్యూఢిల్లీ, ఆగస్టు 17

జాతీయ వేతన విధానాన్ని రూపొందించే విషయమై కేంద్రంయోచిస్తున్నదని డిప్యూటీ కార్మిక మంత్రి శ్రీ జి. వెంకటస్వామి లోక్‌సభలో తెలిపారు.

ప్రణాళిక సంఘంతో రాష్ట్ర గవర్నర్ చర్చలు

ఈవెలాఖరులోగా

హైదరాబాద్, ఆగస్టు 17

బడ్జెట్ ప్రణాళిక విషయమై (ప్రణాళిక సంఘంతో రాష్ట్ర గవర్నర్ ఈ వెలాఖరులోగా తర్జనభర్జనలు జరుపుతారని గవర్నర్ నరహరి తెలిపారు. రాష్ట్ర వేడుకల్ప పత్రికా విలేకరులకు తెలియచేశారు.

రాష్ట్రప్రణాళిక రూపొందించిన (ప్రణాళిక పెట్టుబడుల మొత్తం రు. 1377 కోట్లు కాగా 4 వ (ప్రణాళిక మొత్తం వ్యయం రు. 427 కోట్లు అని ఆయన తెలిపారు.

ఆత్మకూరు సబ్ తాలూకాలో చెరువులకు గండు

కర్నూలు, ఆగస్టు 17

కర్నూలుజిల్లా ఆత్మకూరు సబ్ తాలూకాలో 4 పేద్దవి చెరువులకు గత రాత్రి కురిసిన భారీవర్షాలవల్ల గండ్లుపడ్డాయి.

ఉరుకుంద (గామంలోని చెరువుకట్ట, కొత్త సిరివెల్ల చెరువు, రామాపురం (గామంలోని పెద్దచెర్లు చెరువు, చిన్న చెర్లు చెరువులకు గండుపడినాయి.

కేంద్రానికి బీహార్ (ప్రభుత్వ విజ్ఞప్తి

న్యూఢిల్లీ, ఆగస్టు 17

రాష్ట్రంలో కరువు గుర్తించిన కోట్ల మంది (ప్రజలకు సహాయంచేసే నిమిత్తం వెంటనే రు. 10 కోట్ల అదనపు సహాయాన్ని అందజేయాలని బీహార్ (ప్రభుత్వం కేంద్రప్రభుత్వానికి అత్యవసర సందేశాలను పంపింది అధికారిక వైద్యమంత్రి శ్రీ కె. ఆర్. గణేష్ నేడు లోక్ సభలో పై విషయాన్ని తెలియజేశారు.

రాష్ట్రంలో పర్యటించిన కేంద్ర బృందం సిఫారసుల (ప్రాతిపదికపై రాష్ట్రానికి సహాయం అందజేస్తామని అన్నారు.

ప్రధాన మంత్రితో అమెరికా రాయబారి చర్చలు

శ్రీ చవాన్ వెల్లడి

న్యూఢిల్లీ, ఆగస్టు 17

భారతదేశంలోని అమెరికా రాయబారి మొయిహాన్ రాత్రి (ప్రధాని శ్రీమతి ఇందిరా గాంధీ ఇటీవల కలుసుకొని ఆర్థికాభివృద్ధి కరువు, రాక్ అమెరికా సహకారాన్ని గురించి చర్చించారని అర్థికశాఖ మంత్రి శ్రీ వై. బి. చవాన్ నేడు లోక్‌సభలో తెలియచేశారు.

మూడవ అర్థికసంవత్సరం (ప్రారంభానికి పై భారతదేశంలో పర్యటించడానికి అమెరికా ఉప్పు కతను మొయిహాన్ వెళ్లి దిండాలని నెహ్రూను అమెరికా (ప్రభుత్వంఆహ్వానిస్తున్న ఈ పైభారతదేశం హర్షిస్తున్నదని అన్నారు.

ఢిల్లీలో విద్యుత్ సరఫరాలో ఏర్పడిన సంక్షోభం

లోక్‌సభలో చర్చ

న్యూఢిల్లీ, ఆగస్టు 17

ఇటీవల ఢిల్లీలో విద్యుత్ సరఫరాలో ఏర్పడిన సంక్షోభానికి కేంద్ర (ప్రభుత్వాన్ని ఢిల్లీ విద్యుత్ సంస్థను నేడు లోక్‌సభలో సభ్యులు తీవ్రంగా విమర్శించారు.

శ్రీ ఎన్. యం. జోషి మరికొంతమంది (ప్రసంగిస్తూ పావనా తీర్మానానికి విద్యుత్ శాఖామంత్రి శ్రీ కె. ఎల్. రావు సమాధానం చెబుతూ 13 వ తేదీ సాయంత్రం ఢిల్లీలో విద్యుత్ సరఫరాలో జరిగిన అంతరాయానికి విద్యుత్ సిబ్బంది సమ్మెలు కారణంగా భావించడంలేదని తెలిపారు

విద్యుత్ కేంద్రాలకు సమానపరిచిన కొంతమంది తీసుకున్నవిలో పుష్కలంగా దాదాపు 3 వేల టన్నుల బొగ్గు నిల్వలు ఉన్నప్పటికీ సరఫరా జరిగిందని తెలిపారు.

ఇకముందు ఎల్లాంటి అంతరాయాలూ లేకుండా తర్వాత తీసుకో తీర్మానించారని తెలిపారు.

నేడు రాజ్యసభలో వెల్లడించారు.

ఆ సమస్యను (ప్రస్తుతం వివిధ దశల్లో (ప్రభుత్వం పరిశీలిస్తున్నదని అయిన ఒక సభ్యుని (ప్రశ్నకు ఇచ్చిన రాత పూర్వక సమాధానంలో తెలిపారు.

కాశ్మీర్‌లో 79 మంది మృతి

జమ్మూ, ఆగస్టు 18

కాశ్మీర్‌లో వరదలవల్ల 79 మంది మరణించినట్లు అధికార వార్తలు తెలిపాయి

టెండరు నోటీసు

మేనేజరు, (ప్రభుత్వ పాల పరకలకు సరఫరా విశాఖపట్టణము.10 వారి చే పాల కేంద్రములకు మరియు పాల ఫారము నకు ఉపయుక్తము. పాయింట్లకు వారిలో పాల సరఫరా చేయుటకు వీలు చేయబడిన పెండర్లు ది 28.8.73 సాయంత్రము 3 గంటల వరకు తీసికొనబడును.

టెండరు ఫారము, వివరములు ఒక రెట్లపై సుదర్శనరావుని మేనేజరు వారి ఆఫీసునుండి రూ 5.15 పైసలు చెల్లించి ఆఫీసు పని చేయు దినములలో, ఆఫీసు పనిచేయు కాలమందు పొందవచ్చును.

టెండర్లు ది. 28.8.73వ తేదీన సాయంత్రము గంటకు 3.30 వి. లకు టెండరుదార్ల సమక్షములో తెరవబడును. టెండరు విలువ చేయబడునగాని లేదా రద్దు చేయబడునగాని, దీనిపై వంతకము చేసిన వారికి హక్కు అధికారము కలదు

(సం॥) యల్.లక్ష్మీపతిరాజు,
మేనేజరు,
సమీకృత పాలపరకల సరఫరము
విశాఖపట్టణం.10

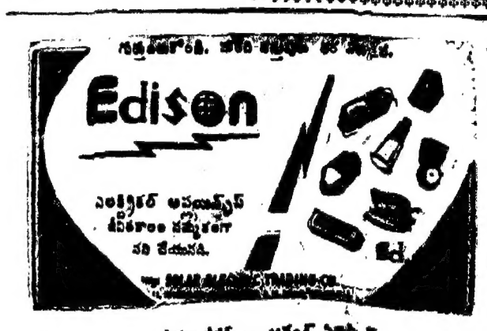

తెలుగులో కొత్త సోవియట్ పుస్తకాలు

		పేజీలు	రు. పై
1. వ్లాదిమిర్ ఇల్యిచ్ లెనిన్ కావ్యం	సుయకోవ్స్కి	122	1.25
2. వి. ఐ. లెనిన్ సంక్షిప్త జీవిత చరిత్ర		215	1.20
3. తెలుగు రష్యన్ నిఘంటువు		744	12.10
4. నిత్యజీవితంలో భౌతికశాస్త్రం మొదటి భాగం	యాకోవ్ పెరల్మాన్	232	5.65
5. రెండవ భాగం	"	294	3.70
6. దక్షిణ - జగద్భక్షకుడు	ఎస్. పవిలోవ్	150	0.90
7. మనకు వినపడని ధ్వనులు	కుద్ర్యావ్తెవ్	150	0.60
8. మనం చూడని ప్రపంచం	కెవ్‌హొర్కోవ్	208	4.40
9. సోవియట్ విద్యాలయాలు - పోటీనమస్యలు	మకరెంకో	227	5.00
10. తత్వశాస్త్ర సంక్షిప్త చరిత్ర	క్లయుకిన్	100	1.70
11. గణితశాస్త్రిక భౌతికవాదం (సంగ్రహ పాఠం)	ఏ. హెడొపెట్నిక్	189	2.00
12. అర్థశాస్త్ర మూలసూత్రాలు	ఏ. నికితిన్	568	4.00
13. మార్క్సిస్టు రాజకీయ ఆర్థికశాస్త్ర మూలసూత్రాలు	లిమోంటెవ

ఆంధ్రప్రదేశ్ ప్రభుత్వం

డిపార్టుమెంటు ఆఫ్ ఎంప్లాయిమెంట్ & ట్రేనింగ్, హైదరాబాద్

1973 అక్టోబరు నెలకు జిల్లాస్థాయి శిక్షణా కేంద్రాలలోనికి ప్రవేశం

1973 అక్టోబరు నుండి ప్రారంభం కానున్న జిల్లాస్థాయి శిక్షణా కేంద్రాలలో ఈ క్రింద పేర్కొనబడిన వివిధ కోర్సులకు, శిక్షణా కేంద్రాలు ఉన్న గ్రామీణ ప్రాంతాలలోని అభ్యర్థుల నుండి దరఖాస్తులు కోరబడుతున్నవి.

జిల్లాస్థాయి శిక్షణ కేంద్రాలు	కోర్సులు
1. శ్రీకాకుళం	(1) వడ్రంగం, (2) కమ్మరం
2. ఏలూరు	(1) వడ్రంగం, (2) కమ్మరం, (3) కోడి పత్తువులు, & పాడుకట్టడం, (4) టైపు రైటింగ్ & షార్టుహాండ్ (ఇంగ్లీషు).
3. గూడూరు (నెల్లూరు జిల్లా)	(1) వడ్రంగం, (2) వ్యవసాయ మెకానిక్, (3) పైంటింగ్ గ్లాస్ అలంకరణాలు, మరియు విడియో పైన్సు.
4. గుంటూరు	(1) వడ్రంగం, (2) కమ్మరం, (3) కోడి పత్తువులు, పాడుకట్టడం.
5. కడప	(1) వడ్రంగం, (2) వ్యవసాయ మెకానిక్
6. కర్నూలు	(1) వడ్రంగం, (2) కమ్మరం, (3) కోడిపత్తువులు, పాడుకట్టడం, (4) టైపు రైటింగ్, షార్టుహాండ్ (ఇంగ్లీషు)
7. హుస్సేనాబాద్	(1) పేము, వెదురుపనులు, (2) చేతితయారుచేయబడిన కాగితం (పునర్వినియోగపరచబడిన కాగితం) కార్డుబోర్డువస్తువులు, స్టేషనరీవస్తువులు, ఇతరగృహోపయోగపు వస్తువులు, (3) అక్కమరం, కొయ్యబొమ్మలు, (4) చేనేతపని, ముద్రణ, (5) అల్లికపని, అద్దకం, (6) టైపు రైటింగ్, షార్టుహాండ్ (ఇంగ్లీషు)

(అన్నింటికీ శిక్షణా కాలం 11 నెలలు.)

అర్హతలు:

I (ఎ) టైపు రైటింగ్, షార్టుహాండ్ (ఇంగ్లీషు) మరియు పైంటింగ్ గ్లాస్ అలంకరణాలు, మరియు పైన్సు దరఖాస్తులు పెద్ద అక్షరాలు, మెట్రిక్, లేదా దానికి సమానమైనవిగాని, కనీస పద్ధతిలోని పదవ తరగతిగాని, తప్పక ఉత్తీర్ణులై ఉండాలి. మెట్రిక్‌లోగాని, దానికి సమానమైనదానిలోగాని, ఇంగ్లీషులో 40% మార్కులు లేదా దానికంటే ఎక్కువ మార్కులు కిట్టుబడిన అభ్యర్థులే ఇంజనీర్సుగా అర్హులు.

(బి) హైదరాబాదులోని హుస్సేనాబాద్ జిల్లా స్థాయి, శిక్షణా కేంద్రంలోని కోర్సులకు మాత్రంగా అభ్యర్థులను ఇరువురుగురుకంటే ఎన్నుకోవడం జరుగుతుంది.

II (ఎ) షార్టుహాండ్, టైపు రైటింగ్ (ఇంగ్లీషు) పైంటింగ్ గ్లాస్ అలంకరణాలు, మరియు పైన్సు కోర్సులకన్న, మిగిలిన అన్ని కోర్సులకు దరఖాస్తులు పెట్టే అభ్యర్థులు ఇంగ్లీషు, తెలుగు, ఉర్దూ, హిందీ భాషలలో ఏ ఒక్క భాషనైనా చదవడం, వ్రాయడం తెలిసి ఉండాలి. ఇదివరకు తరగతిగాని, దానికి సమానమైనదిగాని పూర్తిచేసినవారికి ప్రాధాన్యం ఇవ్వబడుతుంది.

(బి) అభ్యర్థులు గ్రామీణ ప్రాంతాలవారుగా ఉండటం మాత్రంగా అవసరమైనచోట, గ్రామీణ రీతి సమాజ వ్యక్తి కటుంబానికి చెందినవారై ఉండాలి.

(సి) అయా వృత్తులలో అనుభవం, దానికు కి సంబంధించిన అభ్యర్థులకు ఉండాలి.

గమనిక:

పైన పేర్కొనబడిన అయా వృత్తులలో అందజేసిన కనీస అర్హతలకంటె, ఎక్కువ అర్హత ఉన్నవారు, ప్రత్యేక అర్హతగలవారిగా పరిగణింపబడతారు.

వయస్సు:

(ఎ) టైపు రైటింగ్, షార్టుహాండ్ (ఇంగ్లీషు)కు దరఖాస్తులు పెట్టే అభ్యర్థుల వయస్సు 1-10-1973 కు 18-25 నడుమ మధ్య ఉండాలి.

(బి) మిగిలిన కోర్సుల అభ్యర్థులకు, 1-10-1973 నాటికి 17-35 నడుమ మధ్య ఉండాలి.

రాయితీలు:

(ఎ) టైపు రైటింగ్, షార్టుహాండ్‌లో శిక్షణ పొందుతున్న వారికి నెలకు రూ 35/- చొప్పున స్టైపెండ్ ఇవ్వబడుతుంది.

(బి) మిగిలిన అన్ని కోర్సులలో శిక్షణ పొందుతున్న వారికి నెలకు రూ. 30/- స్టైపెండ్ ఇవ్వబడుతుంది.

ఎన్నికలు:

ప్రతి కేంద్రములో ఎప్పటికప్పుడు అడ్మిషన్ కమిటీ ద్వారా అభ్యర్థుల ఎన్నిక కొనబడును. ఎక్కడైతే అవసరమవుతుందో అక్కడ జరిగే పరీక్షలను, మౌఖిక ఇంటర్వ్యూలను, వారి వారి పొందిక అర్హతలపైనే అభ్యర్థులు పోటీపడవలసి ఉంటుంది.

పై కోర్సులకు దరఖాస్తులు ఒక పాదా కాగితంపై ఈ క్రింది వివరాలు పూర్తి చేసి పంపాలి.

దరఖాస్తు ఫారం

దరఖాస్తు చేసిన శిక్షణా కేంద్రం పేరు:

1. పేరు (పెద్ద అక్షరాలలో):
2. ప్రస్తుత, శాశ్వత చిరునామా:
3. తండ్రి / గార్డియన్ పేరు, వృత్తి, చిరునామా:
4. పుట్టిన తేదీ (1-10-1973 నాటికి వయస్సు):
5. విద్యార్హతలు:
6. దరఖాస్తు చేసిన వృత్తిలోని అనుభవం:
7. ఇదివరకు ఎప్పుడైనా శిక్షణా కేంద్రంలో పనిచేయ్యారా:
8. ఆలోచించిన పట్టభద్రత లిస్తే:
9. అభ్యర్థి ప్రవేశించదలచుకున్న గ్రేడ్ పేరు:
10. దరఖాస్తు రాసిన వారి సంతకం:

పూర్తి చేసిన దరఖాస్తులు, విద్యార్హతలు, అనుభవం, వయస్సు, గ్రామీణ ప్రాంతానికి చెందిన వారైనచో, గ్రామీణ రీతి వృత్తుల కుటుంబానికి చెందినవారిగా నిరూపించుకునే ధృవపత్రాలు, జిల్లా రెజిస్ట్రేషన్ ఆఫీసర్, జిల్లా ఎంప్లాయ్‌మెంట్ ఆఫీసర్, లేదా గజిటెడ్ అధికారి సంతకితో అయినా, ఆయా జిల్లా శిక్షణా కేంద్రం యొక్క ప్రిన్సిపల్ డైరెక్టర్ ఎంప్లాయ్‌మెంట్ ఆఫీసర్‌కు గాని, లేక నేరుగా డైరెక్టరుకు సంబంధించిన డిస్ట్రిక్ట్ లెవెల్ ట్రైనింగ్ సెంటర్ అసిస్టెంట్ డైరెక్టరుకు గాని 15 సెప్టెంబర్, 1973 నాటికిగాని చేరాలి.

ఈ డైరెక్టోరేట్‌కు పంపబడిన దరఖాస్తులు ఎలాంటి పరిశీలనా లేకుండా తిరస్కరించబడతాయి

(సం) వి. యస్. వి. చలపతి,
జాయింట్ డైరెక్టర్ (ట్రైనింగ్),
ఎంప్లాయ్‌మెంట్ & ట్రైనింగ్ హైదరాబాద్

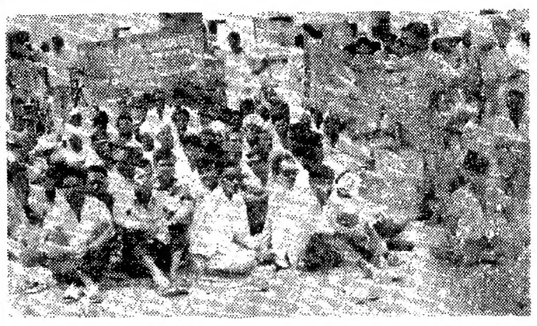

మంగళగిరిలో జిల్లా బియ్యం హామీకి అమ్మబడుతున్న కమ్యూనిస్టుపార్టీ, యువజన సమాఖ్య, మహిళా సంఘం కార్యకర్తలు

నల్లొండజిల్లా కలెక్టర్ ఆఫీసు ముందు వివిధ కార్మిక సంఘాల ఆధ్వర్యాన ఇటీవల అధిక ధరలకు నిరసనగా జరిగిన ధర్నాదృశ్యం

అధికధరల వ్యతిరేక ఉద్యమంలో కలిసిరండి

వామపక్ష ప్రజాతంత్ర శక్తులకు శ్రీ చండ్ర రాజేశ్వరరావు విజ్ఞప్తి

కొత్తగూడెం, ఆగస్టు 14

అధిక ధరలకు, దోపిడీలకు వ్యతిరేకంగా సాగుతున్న ఉద్యమంలో దేశంలోని ప్రజాతంత్ర శక్తులు, కాంగ్రెసులోని అధ్యాయవాదులతోనవో అభివృద్ధికరం పార్టీలు కలిసిరావలసిందిగా కొత్తగూడెంలో యిటీవల జరిగిన బహిరంగ సభలో భారత కమ్యూనిస్టుపార్టీ ప్రధానకార్యదర్శి శ్రీ చండ్ర రాజేశ్వరరావు పిలుపునిచ్చారు.

ఈ సభకు పైగా ప్రజానీకం హాజరైన సభలో ప్రసంగిస్తూ ఆయన ఆ పిలుపునిచ్చారు.

సభకు ముందుగా కాకాని రెండు వేల మందితో ప్రహ్మాండమైన పూరేగింపు జరిగింది. వివిధ కాలాల వారు వారి వారి డ్రెస్సులతో అదుపు సహకారాలు చేయడం అత్యంత ఆకర్షణగా నిలిచింది. ఆ విధంగా దరల వ్యతిరేక ఉద్యమం ఉత్సాహపూరితంగా పూరేగింపులో ప్రజలు పాల్గొన్నారు. కార్మికులు, విద్యార్థులు, యువజనులు, పార్టీ సభ్యులు, పార్టీ సానుభూతిపరులు, మహిళలు పాల్గొన్న యీ పూరేగింపులో ప్రజానీకానికి జేజేలు ముందు నడిచారు.

శ్రీ చండ్ర రాజేశ్వరరావు, జిల్లా కమ్యూనిస్టు సమితి కార్యదర్శి శ్రీ పి. జగేశ్వరరావు, కమ్యూనిస్టు కార్యకర్త శ్రీ మహమ్మద్ రజబ్ అలీ, వడ్డెర కమ్యూనిస్టు సమితి కార్యదర్శి శ్రీ అళ్ళ గురుప్రసాదరావు, సింగరేణి కాలరీస్ వర్కర్స్ యూనియన్ జాతీయ కార్యదర్శి శ్రీ పి. రాజేశ్వరరావు ప్రభృతులు ఉద్రేగంతో అగ్రగామిగా వున్నారు.

అనంతరం జిల్లా పరిషత్ గర్ల్స్ హైస్కూలు ఆవరణలో జరిగిన బహిరంగ సభకు సేల మంది హాజరయ్యారు. సభకు శ్రీ పి. రాజేశ్వరరావు అధ్యక్షత వహించారు. శ్రీ కె. గురుప్రసాదరావు స్వాగతం చెప్పారు.

రజబ్ అలీ

కామ్రేడ్ రజబ్ అలీ ప్రసంగిస్తూ పాలకులుగా అధికారంలో వున్న కాంగ్రెస్ ప్రభుత్వం చేయలేకపోయిన పనులు రోజులలో కమ్యూనిస్టు పార్టీ చేసి చూపించినదని దేశ ప్రజానీకం ఉద్యమానికి రూపమిచ్చిందని అన్నారు. దేశంలో దరల పెరుగుదల సంక్షోభం ఎంతకూడా అదుపు తప్పి ప్రజల మార్కెట్ల కొనుగోళ్లకు పోకడం పట్ల ఆవేదన వ్యక్తం చేశారు. ఆ పరిస్థితి పట్ల ప్రజల్లో ఆగ్రహం పెరుగుతున్నదని అన్నారు. ప్రజల ఉద్యమాలకు రూపమిచ్చి, దిశ నిర్దేశం చేయడం కమ్యూనిస్టు పార్టీ ప్రధాన కర్తవ్యమని అన్నారు.

ఈ సందర్భంగా ఆయన ఆ పిలుపునిచ్చారు. ఆ పిలుపు ప్రకారం మార్కెట్ల కొనుగోళ్లకు పోకడం పట్ల ప్రసంగించారు. ప్రజల మార్కెట్‌ద్వారా దగ్గరున్న దొంగ నిల్వలను బైటికి లాగివేయడం జరుగుతుంది. ఇదంతా ఉద్యమం మాత్రమే కాదు, ప్రజల ఉద్యమంలో తిరుగు పెరుగుతున్నదని అంటున్నారు. కాని కమ్యూనిస్టువారి యీ పాదయాత్రను ఏమాత్రం అపహాస్యం చేయకూడదు.

గత సంవత్సరంకన్నా యీసంవత్సరం సుమారు 60 శాతం దరలు పెరుగుతున్నాయి. కాని పోలిస్తే జీతాలు ఎక్కువగా తక్కువ తగ్గుతున్నాయేగాని పెరగలేదు. ఈ పరిస్థితి వి. రా. వ. రిపోర్టు ప్రకటించింది అని గుర్తించి. దాని ప్రకారం కాంగ్రెస్ ప్రభుత్వ దాన్నైనా దాన్నైనా అని దూరంగా వున్నాయి.

కమ్యూనిస్టుపార్టీ యీ ఉద్యమం నందర్భంగా ప్రజల మార్కెట్‌ద్వారా ధరల దొంగ నిల్వలు బైటపెడుతున్నది అని అన్నారు. ఇటువంటి పోరాటాలు ఇంకా ఉధృతమవుతున్నవి. పోరాటాలే ధ్యేయంగా ప్రజలకు దగ్గరవుతున్నవి. ఆ విధంగా దరల ప్రభావం పడిన వర్గాలకు కూడా పనిచేస్తున్నది. అందువల్ల పడిన వర్గాలకు ఉద్యమాన్ని ఉత్సాహ పూరితంగా పూరిగింపులో పాల్గొన్నారు. కార్మికులు, విద్యార్థులు, యువజనులు, పార్టీ సభ్యులు, పార్టీ సానుభూతిపరులు, మహిళలు పాల్గొన్న యీ పూరేగింపులో ప్రజాపోరాట నినాదాలు అత్యంత ఆకర్షణగా నిలిచాయి.

శ్రీ చండ్ర రాజేశ్వరరావు, జిల్లా కమ్యూనిస్టు సమితి కార్యదర్శి శ్రీ పి. జగేశ్వరరావు, కమ్యూనిస్టు కార్యకర్త శ్రీ మహమ్మద్ రజబ్ అలీ, వడ్డెర కమ్యూనిస్టు సమితి కార్యదర్శి శ్రీ అళ్ళ గురుప్రసాదరావు, సింగరేణి కాలరీస్ వర్కర్స్ యూనియన్ జాతీయ కార్యదర్శి శ్రీ పి. రాజేశ్వరరావు ప్రభృతులు ఉద్రేగించే అగ్రగామిగా వున్నారు.

అనంతరం జిల్లా పరిషత్ గర్ల్స్ హైస్కూలు ఆవరణలో జరిగిన బహిరంగ సభకు సేల మంది హాజరయ్యారు. సభకు శ్రీ పి. రాజేశ్వరరావు అధ్యక్షత వహించారు. శ్రీ కె. గురుప్రసాదరావు స్వాగతం చెప్పారు.

కోరుట్లలో 1.000 మంది విద్యార్థుల ప్రదర్శన

కరీంనగర్ జిల్లా కోరుట్లలో ఈనెల 8 న స్థానిక జూనియర్ కాలేజీ, హైస్కూలు తదితర పాఠశాలల విద్యార్థులు 1000 మంది కిలో బియ్యం రూ. 2 లకు అమ్మాలని కోరుతూ అధిక దరలకు వ్యతిరేక ప్రదర్శన జరిపారు.

అనంతరం విద్యార్థులను ఉద్దేశించి ప్రసంగిస్తూ జాలూరి కమ్యూనిస్టుపార్టీ కార్యదర్శి శ్రీ పి. ప్రభాకర్ పాల్గొని అధిక దరలకు వ్యతిరేక ప్రదర్శన జరిపారు.

తిరుపతిలో 8 వేల మందితో సభ

తిరుపతి, ఆగస్టు 14

చిత్తూరుజిల్లా కమ్యూనిస్టు సమితి ఆధ్వర్యాన అధికధరలకు వ్యతిరేకంగా ఈనెల 14 న ఆదివారం కోపేటవద్ద బ్రహ్మాండమైన బహిరంగసభ జరిగింది. 8 వేలమంది ప్రజలు పాల్గొన్నారు.

సభకు ముందుగా రేణిగుంట కాలనీస్, వెంకటాపురం నుండి తిరుపతి చుట్టూతిన్న అనేకాలు, దిగువ వాడ, పాపకోట, చిత్తూరు, అక్కారాం ఎల్లి వగైరా గ్రామాలనుండి తిరుపతికి కార్మికులు, పార్టీ కార్యకర్తలు సుమారు 3000 మంది ప్రదర్శన పేటల్లో పూరేగింపుగా వచ్చి సభలో పాల్గొన్నారు.

సభకు జిల్లా కమ్యూనిస్టు నాయకులు శ్రీ కె. కృష్ణారెడ్డి అధ్యక్షత వహించారు.

జిల్లా కమ్యూనిస్టు సమితి కార్యదర్శి శ్రీ గంగరెడ్డి కడప ప్రసంగిస్తూ ఆహార సమస్య ఏలా తీవ్రమవుతోందీ, దొంగ నిల్వలు ఎలా పేరుకుపోతున్నదీ, అధికారులేలా చిద్దాలవుతున్నదీ వివరించారు.

దొంగ వ్యాపారులను అంతగొంతి అధికారులు కాపాడినంతకాలం దేశం బాగు పడదనీ, ప్రజలకు యీ పరిస్థితి తప్పదనీ అన్నారు.

శ్రీ ఎం. రామచంద్రారెడ్డి ప్రసంగిస్తూ తంగ్రగిరికాలాలా తహశీల్దారు అంతగొంతి పద్దతులను అరికట్టారు. పత్రికల్లో చూస్తూ నుండి రాష్ట్రం నాదనిపిస్తే ప్రభుత్వ లెవిడి కూడా ఎగవేస్తున్నారన్నారు.

జిల్లా వ్యవసాయ కార్మిక సంఘ కార్యదర్శి శ్రీ కె. రమణారెడ్డి మాట్లాడుతూ సమితి అధికారులు, తిరుపతిలోని పెద్ద వ్యాపారుల వేళకొంది ఇస్తాం ఎదుటుంచి ప్రజాపోరాటాలలో అమ్మి పొమ్మనేటి ఇంటర్నాన్నారన్నారు.

ప్రజాసంఘ నాయకులు శ్రీ పి. నాగభూషణం మాట్లాడుతూ మంత్రులుగాని ప్రభుత్వ యంత్రాంగంగాని ప్రజలకు సమాధానపడేటంతగా లేదన్నారు. దొంగ వ్యాపారులు ఇలా పెట్టిన పాలనల్లోనవో అన్ని దాచివేస్తున్నారు. ప్రభుత్వం పట్టించుకోవడం లేదంటే మంత్రులు పదవులు కొట్టాలి లేదంటే ఎంతగా పనిచేస్తున్నామ్యాలో అర్థమవుతుందన్నారు. దొంగ నిల్వలు వెలికి తీయడం లాగే కార్యక్రమం చేపట్టిన కమ్యూనిస్టుపార్టీ ఆ కార్యక్రమాన్ని యింకా ఉధృతం చేయాలని, అందులో యువజనులంతా పాల్గొనాలని విజ్ఞప్తి చేశారు.

తిరువూరులో బియ్యం అమ్మకం

తిరువూరు, ఆగస్టు 14

కృష్ణాజిల్లా తిరువూరులో ఈనెల 12 వ తేదీనాడు రెండు కిలోల చొప్పున 10½ టన్నుల (1050 కిలోల) బియ్యం అమ్మడం జరిగింది.

కమ్యూనిస్టు, మార్క్సిస్టుపార్టీల కార్యకర్తలు యీ కార్యక్రమంలో పాల్గొన్నారు.

కొరగానె శ్రీనివాస రైస్ అండ్ ఆయిల్ మిల్ వారు ఈ బియ్యం అమ్మారు.

నేరం చేశానని మంగ్రాడర్ ఒప్పుకోలు

వాషింగ్టన్, ఆగస్టు 17

వాటర్‌గేట్ ఇంధకోణంలో న్యాయ జరిపాలని ప్రెసిడెంట్ నిక్సన్ నియమించిన సెనెటర్ సామ్ ఎర్విన్ మంగ్రాడర్ నేరం ఒప్పుకున్నాడు.

ఫైరింగ్ జరిపి, ప్రజాస్వామ్యాన్ని మోసగించాలని సెనెటర్ ఇడియూందు అయిన ప్రకటించాడు.

వాటర్‌గేట్ విచారణ సందర్భంగా ఇంకా పనిచేస్తున్న వ్యక్తి కీలక వ్యక్తియూరి వెలిపెట్టాడు. సంవత్సరాంతానికి వాటర్‌గేట్ విచారణ పూర్తి అవుతుంది.

ఎర్రగొండపాలెంలో 150 బస్తాల బియ్యం అమ్మకం

మార్కాపురం, ఆగస్టు 16

ఎర్రగొండపాలెంలో నిన్న స్వాతంత్ర్య దినోత్సవం రోజున జాలూరా కమ్యూనిస్టు పార్టీ తీవ్ర కృషి వలనగా 150 బస్తాల బియ్యాన్ని కిలో రూపాయి చొప్పున అమ్మడం జరిగింది. ఈ అమ్మకం కార్యక్రమంలో ప్రజాయువజన సంఘం నుండి వెంకయ్య, వెంకటేశ్వర్లు, సుబ్బారాయుడు పాల్గొన్నారు. జాహిదీ దారు, కె. వి. మ్యా ఇన్‌స్పెక్టర్ కూడా సహకరించారు.

'గెహరీ చాల్' అంటే అంతు తెలియని కుట్ర! భయంకరవలల!
ఈ వలలలో చిక్కినదెవరు? హేమమాలిని, జితేంద్ర అమితాబ్‌బచన్
నటించిన గూఢచారి చిత్రం!
*బిజయనాడు: వెంకటేశ్వర [A2]
*గుంటూరు: బిటివీ కృష్ణ
*నెల్లూరు: వెంకటేశ్వర
*కడప: రహత్ టాకీస్
గెహరీ చాల్
తక్షణమే కలర్
రమా ఫిలింస్
ఇదివరకు జయశ్రీ ఫిలింస్
25-8-73 ఉదయం ఆటతో
వైజాగ్ - జ్యోతి థియేటర్

తప్పక చూడండి!
స్నేహబంధం

తప్పక చూడండి!
విజయవాడ: వినోదాలలో
149 వ రోజు
ప్రతాప్ ఆర్ట్ ప్రొడక్షన్స్
తాత-మనవడు
దర్శకత్వం: కె. రాఘవ
కథ, మాటలు: శ్రీనివాస్, దర్శకత్వం: వాసం నారాయణరావు
తారకరామంబోజో

నేడే చూడండి!
అంజలీ పిక్చర్స్ కంబైన్స్ వారి
భక్త తుకారాం
అత్యద్భుత కలర్
కథ, కథనం, దర్శకత్వం: వి. మధుసూదనరావు
సంగీత దర్శకత్వం: ఆదినారాయణరావు
లక్ష్మీ ఫిలింస్

కల్మషం లేని బ్రతుకు మంచితనం తెలియక కాదు!! మళ్లీ పుట్టిన ఈ లోకం సంగతి కూడా తెలిసే వస్తున్నాను!! ఇక మళ్లీ ఇంటికి రాకండి!
ఎమ్. బాలయ్య సమర్పణలో
అమృతాఫిలిమ్స్
నేరము శిక్ష
శ్రీ ఫిలింస్
దర్శకత్వం: సి. లింగన్నాథ్

నవదంపతులు మురిపిస్తోన్న
9
వ వారం
సీతారామాంజనేయ మూవీస్
నిండుకుటుంబం
నిర్మాత: అమరారామసుబ్బారావు దర్శకత్వం: పి. సాంబశివరావు
శ్రీ కళ్యాణి పిక్చర్స్
VIJAYA

అధికధరల వ్యతిరేక ఉద్యమంలో కలిసిరండి

వామపక్ష ప్రజాతంత్ర శక్తులకు శ్రీ చండ్ర రాజేశ్వరరావు విజ్ఞప్తి

కొత్తగూడెం, ఆగస్టు 14

అధిక ధరలకు, దోపిడీలకు వ్యతిరేకంగా సాగుతున్న ఉద్యమంలో దేశంలోని ప్రజాతంత్ర శక్తులు, కాంగ్రెసులోని అధ్యాయవాదులతోనవో అభివృద్ధికరం పార్టీలు కలిసిరావలసిందిగా కొత్తగూడెంలో యిటీవల జరిగిన బహిరంగ సభలో భారత కమ్యూనిస్టుపార్టీ ప్రధానకార్యదర్శి శ్రీ చండ్ర రాజేశ్వరరావు పిలుపునిచ్చారు.

ఈ సభకు పైగా ప్రజానీకం హాజరైన సభలో ప్రసంగిస్తూ ఆయన ఆ పిలుపునిచ్చారు.

సభకు ముందుగా కాకాని రెండు వేల మందితో ప్రహ్మాండమైన పూరేగింపు జరిగింది. వివిధ కాలాల వారు వారి వారి డ్రెస్సులతో అదుపు సహకారాలు చేయడం అత్యంత ఆకర్షణగా నిలిచింది. ఆ విధంగా దరల వ్యతిరేక ఉద్యమం ఉత్సాహ పూరితంగా పూరిగింపులో ప్రజలు పాల్గొన్నారు. కార్మికులు, విద్యార్థులు, యువజనులు, పార్టీ సభ్యులు, పార్టీ సానుభూతిపరులు, మహిళలు పాల్గొన్న యీ పూరేగింపులో ప్రజాపోరాట నినాదాలు అత్యంత ఆకర్షణగా నిలిచాయి.

శ్రీ చండ్ర రాజేశ్వరరావు, జిల్లా కమ్యూనిస్టు సమితి కార్యదర్శి శ్రీ పి. జగేశ్వరరావు, కమ్యూనిస్టు కార్యకర్త శ్రీ మహమ్మద్ రజబ్ అలీ, వడ్డెర కమ్యూనిస్టు సమితి కార్యదర్శి శ్రీ అళ్ళ గురుప్రసాదరావు, సింగరేణి కాలరీస్ వర్కర్స్ యూనియన్ జాతీయ కార్యదర్శి శ్రీ పి. రాజేశ్వరరావు ప్రభృతులు ఉద్రేగించే అగ్రగామిగా వున్నారు.

అనంతరం జిల్లా పరిషత్ గర్ల్స్ హైస్కూలు ఆవరణలో జరిగిన బహిరంగ సభకు సేల మంది హాజరయ్యారు. సభకు శ్రీ పి. రాజేశ్వరరావు అధ్యక్షత వహించారు. శ్రీ కె. గురుప్రసాదరావు స్వాగతం చెప్పారు.

రజబ్ అలీ

కామ్రేడ్ రజబ్ అలీ ప్రసంగిస్తూ పాలకులుగా అధికారంలో వున్న కాంగ్రెస్ ప్రభుత్వం చేయలేకపోయిన పనులు రోజులలో కమ్యూనిస్టు పార్టీ చేసి చూపించినదని దేశ ప్రజానీకం ఉద్యమానికి రూపమిచ్చిందని అన్నారు. దేశంలో దరల పెరుగుదల సంక్షోభం ఎంతకూడా అదుపు తప్పి ప్రజల మార్కెట్ల కొనుగోళ్లకు పోకడం పట్ల ఆవేదన వ్యక్తం చేశారు. ఆ పరిస్థితి పట్ల ప్రజల్లో ఆగ్రహం పెరుగుతున్నదని అన్నారు. దీనంతా దరల పెరుగుదల సంక్షోభం ఎంతకూడా. ఆ పరిస్థితి పట్ల ప్రజల మార్కెట్ల కొనుగోళ్లకు పోకడం పట్ల వివరించారు. ప్రజల మార్కెట్‌ద్వారా దగ్గరున్న దొంగ నిల్వలను బైటపెడుతున్నది అని అన్నారు. ఇటువంటి పోరాటాలు ఇంకా ఉధృతమవుతున్నవి. పోరాటాలే ధ్యేయంగా ప్రజలకు దగ్గరవుతున్నవి. ఆ విధంగా దరల ప్రభావం పడిన వర్గాలకు కూడా పనిచేస్తున్నది. అందువల్ల పడిన వర్గాలకు ఉద్యమాన్ని ఉత్సాహ పూరితంగా పూరిగింపులో పాల్గొన్నారు. కార్మికులు, విద్యార్థులు, యువజనులు, పార్టీ సభ్యులు, పార్టీ సానుభూతిపరులు, మహిళలు పాల్గొన్న యీ పూరేగింపులో ప్రజాపోరాట నినాదాలు అత్యంత ఆకర్షణగా నిలిచాయి.

శ్రీ చండ్ర రాజేశ్వరరావు, జిల్లా కమ్యూనిస్టు సమితి కార్యదర్శి శ్రీ పి. జగేశ్వరరావు, కమ్యూనిస్టు కార్యకర్త శ్రీ మహమ్మద్ రజబ్ అలీ, వడ్డెర కమ్యూనిస్టు సమితి కార్యదర్శి శ్రీ అళ్ళ గురుప్రసాదరావు, సింగరేణి కాలరీస్ వర్కర్స్ యూనియన్ జాతీయ కార్యదర్శి శ్రీ పి. రాజేశ్వరరావు ప్రభృతులు ఉద్రేగించే అగ్రగామిగా వున్నారు.

అనంతరం జిల్లా పరిషత్ గర్ల్స్ హైస్కూలు ఆవరణలో జరిగిన బహిరంగ సభకు సేల మంది హాజరయ్యారు. సభకు శ్రీ పి. రాజేశ్వరరావు అధ్యక్షత వహించారు. శ్రీ కె. గురుప్రసాదరావు స్వాగతం చెప్పారు.

పిర్మల్‌లో

అదిలాబాద్‌లో జాలూరా కమ్యూనిస్టు పార్టీ ఆధ్వర్యాన అధిక ధరల వ్యతిరేక ప్రదర్శన జరిగింది.

ఆదివారం అదిలాబాద్ గ్రేడు హోటల్ వద్ద నుండి ప్రదర్శన ప్రారంభమై పిర్మల్ బస్టాండు వద్ద ముగిసింది. ప్రదర్శనలో 7 వేల మంది పాల్గొన్నారు.

ప్రదర్శనకు ముందు జరిగిన సభలో ఎంపి గడ్డం నర్సయ్య, ఎమ్మెల్యే రాజేశ్వర్, జిల్లా కమ్యూనిస్టు సమితి కార్యదర్శి శ్రీ పి. ప్రభాకర్ ప్రసంగించారు.

కోరుట్లలో 1.000 మంది విద్యార్థుల ప్రదర్శన

కరీంనగర్ జిల్లా కోరుట్లలో ఈనెల 8 వ తేదీన స్థానిక జూనియర్ కాలేజీ, హైస్కూలు తదితర పాఠశాలల విద్యార్థులు 1000 మంది కిలో బియ్యం రూ 2 లకు అమ్మాలని కోరుతూ అధిక ధరలకు వ్యతిరేక ప్రదర్శన జరిపారు.

అనంతరం విద్యార్థులను ఉద్దేశించి ప్రసంగిస్తూ జాలూరా కమ్యూనిస్టుపార్టీ కార్యదర్శి శ్రీ పి. ప్రభాకర్ పాల్గొని అధిక ధరలకు వ్యతిరేక ప్రదర్శన జరిపారు.

తిరుపతిలో 8 వేల మందితో సభ

తిరుపతి, ఆగస్టు 14

చిత్తూరుజిల్లా కమ్యూనిస్టు సమితి ఆధ్వర్యాన అధికధరలకు వ్యతిరేకంగా ఈనెల 14 న ఆదివారం కోపేటవద్ద బ్రహ్మాండమైన బహిరంగసభ జరిగింది. 8 వేలమంది ప్రజలు పాల్గొన్నారు.

సభకు ముందుగా రేణిగుంట కాలనీస్, వెంకటాపురం నుండి తిరుపతి చుట్టూతిన్న అనేకాలు, దిగువ వాడ, పాపకోట, చిత్తూరు, అక్కారాం ఎల్లి వగైరా గ్రామాలనుండి తిరుపతికి కార్మికులు, పార్టీ కార్యకర్తలు సుమారు 3000 మంది ప్రదర్శన పేటల్లో పూరేగింపుగా వచ్చి సభలో పాల్గొన్నారు.

సభకు జిల్లా కమ్యూనిస్టు నాయకులు శ్రీ కె. కృష్ణారెడ్డి అధ్యక్షత వహించారు.

జిల్లా కమ్యూనిస్టు సమితి కార్యదర్శి శ్రీ గంగరెడ్డి కడప ప్రసంగిస్తూ ఆహార సమస్య ఏలా తీవ్రమవుతోందీ, దొంగ నిల్వలు పెరిగిపోతున్నదీ, అధికారులేలా చిద్దాలవుతున్నదీ వివరించారు.

దొంగ వ్యాపారులను అంతగొంతి అధికారులు కాపాడినంతకాలం దేశం బాగు పడదనీ, ప్రజలకు యీ పరిస్థితి తప్పదనీ అన్నారు.

శ్రీ ఎం. రామచంద్రారెడ్డి ప్రసంగిస్తూ తంగ్రగిరికాలాలా తహశీల్దారు అంతగొంతి పద్దతులను అరికట్టారు. పత్రికల్లో చూస్తూ నుండి రాష్ట్రం నాదనిపిస్తే ప్రభుత్వ లెవిడి కూడా ఎగవేస్తున్నారన్నారు.

జిల్లా వ్యవసాయ కార్మిక సంఘ కార్యదర్శి శ్రీ కె. రమణారెడ్డి మాట్లాడుతూ సమితి అధికారులు, తిరుపతిలోని పెద్ద వ్యాపారుల వేళకొంది ఇస్తాం ఎదుటుంచి ప్రజాపోరాటాలలో అమ్మి పొమ్మనేటి ఇంటర్నాన్నారన్నారు.

ప్రజాసంఘ నాయకులు శ్రీ పి. నాగభూషణం మాట్లాడుతూ మంత్రులుగాని ప్రభుత్వ యంత్రాంగంగాని ప్రజలకు సమాధానపడేటంతగా లేదన్నారు. దొంగ వ్యాపారులు ఇలా పెట్టిన పాలనల్లోనవో అన్ని దాచివేస్తున్నారు. ప్రభుత్వం పట్టించుకోవడం లేదంటే మంత్రులు పదవులు కొట్టాలి లేదంటే ఎంతగా పనిచేస్తున్నామ్యాలో అర్థమవుతుందన్నారు. దొంగ నిల్వలు బైటికి లాగే కార్యక్రమం చేపట్టిన కమ్యూనిస్టుపార్టీ ఆ కార్యక్రమాన్ని యింకా ఉధృతం చేయాలని, అందులో యువజనులంతా పాల్గొనాలని విజ్ఞప్తి చేశారు.

తిరువూరులో బియ్యం అమ్మకం

తిరువూరు, ఆగస్టు 14

కృష్ణాజిల్లా తిరువూరులో ఈనెల 12 వ తేదీనాడు రెండు కిలోల చొప్పున 10½ టన్నుల (1050 కిలోల) బియ్యం అమ్మడం జరిగింది.

కమ్యూనిస్టు, మార్క్సిస్టుపార్టీల కార్యకర్తలు యీ కార్యక్రమంలో పాల్గొన్నారు.

కొరగానె శ్రీనివాస రైస్ అండ్ ఆయిల్ మిల్ వారు ఈ బియ్యం అమ్మారు.

విడదవోలు రైస్ మిల్లు లసుండి

విడదవోలు రైస్ మిల్లర్లు శ్రీ కర్నిపాటి సత్యనారాయణ అండ్ కో., కొల్లి వెంకట్రావు అండ్ కంపెనీ, శ్రీ విజయ రైస్ మిల్, మహాలక్ష్మీ రైస్ మిల్స్ వారు జాలూరా కమ్యూనిస్టుపార్టీ కోరగానె కిలో బియ్యం రూపాయికి అమ్మేందుకు, దుద్దుపూడుకు 8 బస్తాలు, బ్రాహ్మణగూడెం, గరిప్పాడు పేద ప్రజలకు 12 బస్తాలు యిచ్చారు.

జాలూరా కమ్యూనిస్టు సమితి సహాయ కార్యదర్శి శ్రీ అమ్మూరి రాయుడు ఇతరులు పార్టీ కార్యదర్శి శ్రీ ట